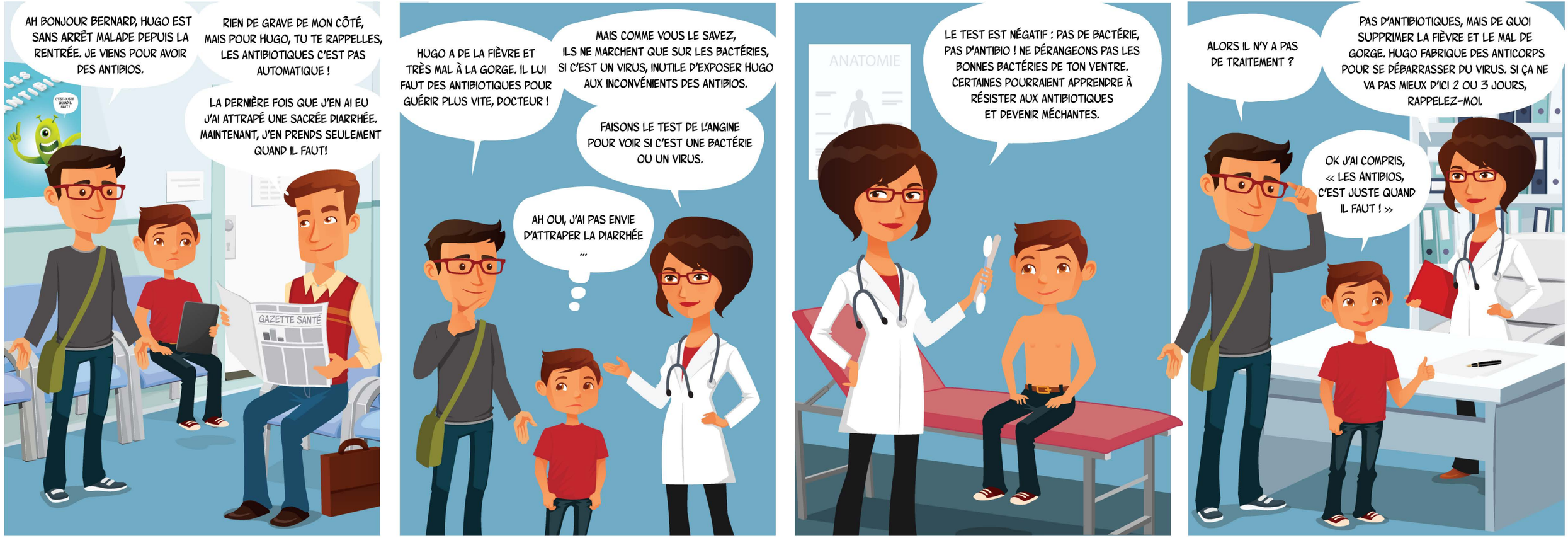
AH BONJOUR BERNARD, HUGO EST SANS ARRÊT MALADE DEPUIS LA RENTRÉE. JE VIENS POUR AVOIR DES ANTIBIOS.
RIEN DE GRAVE DE MON CÔTÉ, MAIS POUR HUGO, TU TE RAPPELLES, LES ANTIBIOTIQUES C'EST PAS AUTOMATIQUE !
LA DERNIÈRE FOIS QUE J'EN AI EU J'AI ATTRAPÉ UNE SACRÉE DIARRHÉE. MAINTENANT, J'EN PRENDS SEULEMENT QUAND IL FAUT!
C'EST JUSTE QUAND IL FAUT !
GAZETTE SANTÉ
HUGO A DE LA FIÈVRE ET TRÈS MAL À LA GORGE. IL LUI FAUT DES ANTIBIOTIQUES POUR GUÉRIR PLUS VITE, DOCTEUR !
MAIS COMME VOUS LE SAVEZ, ILS NE MARCHENT QUE SUR LES BACTÉRIES, SI C'EST UN VIRUS, INUTILE D'EXPOSER HUGO AUX INCONVÉNIENTS DES ANTIBIOS.
FAISONS LE TEST DE L'ANGINE POUR VOIR SI C'EST UNE BACTÉRIE OU UN VIRUS.
AH OUI, J'AI PAS ENVIE D'ATTRAPER LA DIARRHÉE ...
ANATOMIE
LE TEST EST NÉGATIF : PAS DE BACTÉRIE, PAS D'ANTIBIO ! NE DÉRANGEONS PAS LES BONNES BACTÉRIES DE TON VENTRE. CERTAINES POURRAIENT APPRENDRE À RÉSISTER AUX ANTIBIOTIQUES ET DEVENIR MÉCHANTES.
ALORS IL N'Y A PAS DE TRAITEMENT ?
PAS D'ANTIBIOTIQUES, MAIS DE QUOI SUPPRIMER LA FIÈVRE ET LE MAL DE GORGE. HUGO FABRIQUE DES ANTICORPS POUR SE DÉBARRASSER DU VIRUS. SI ÇA NE VA PAS MIEUX D'ICI 2 OU 3 JOURS, RAPPELEZ-MOI.
OK J'AI COMPRIS, « LES ANTIBIOS, C'EST JUSTE QUAND IL FAUT ! »