ACTUALITES

Idea
CPIAS
Jeux
Outils
Guide
Plaquettes

BMR - BHRe en EMS *

MODE D'EMPLOI

https://cpias-occitanie.fr/outils-cpias-occitanie/bmr-bhre-en-ems-mode-demploi/

*Etablissement Médico-Social

www.cpias-occitanie.fr

FÉVRIER 2021

CPias Occitanie
Centre d'appui pour la prévention des infections associées aux soins

Prévention de la transmission croisée : quelles mesures ?

Hygiène des mains

- SHA à privilégier
- Lavage au savon doux si mains visiblement souillées

Protection de la tenue

Port d'un tablier imperméable à usage unique en cas de contact direct avec le résident (mise au fauteuil, toilette, accompagnement avec aide aux WC...) ou son environnement (entretien des locaux, élimination du linge sale, gestion des déchets et des excreta)

Port de gants à bon escient (Précautions Standard)

Uniquement lors des contacts avec des liquides biologiques : les selles, les urines, la salive et les vomissures

Proscrits dans les situations suivantes :
- Soin sur peau saine (toilette du torse, prise de tension artérielle ...)
- Distribution du plateau repas ou des médicaments
- Aide à la marche, soins de kinésithérapie (mobilisation passive)
- Lors des animations (atelier cuisine)...

Entretien de l'environnement

- Bionettoyage quotidien
- Nettoyage désinfection des surfaces les plus touchées (poignées de porte, sonnette, mains courantes...)
- Nettoyage désinfection du matériel partagé après chaque utilisation
- Entretien des claviers d'ordinateur et des téléphones portables
- Pas de traitement spécifique du linge et de la vaisselle, tri habituel des déchets

Gestion des excreta

Résident continent :

Privilégier les sanitaires de la chambre

Si utilisation de seaux et de bassins :
- Élimination directe par le laveur-désinfecteur
- En l'absence de laveur-désinfecteur : utilisation d'un sac protecteur avec gélifiant à usage unique

Proscrire :
- Procédures manuelles de vidange
- Entretien des contenants avec des douchettes et pommeau de douche et/ou utilisation du lavabo (risques d'éclaboussures et d'aérosolisation)

Résident incontinent :

Élimination des protections anatomiques suivant la filière **déchets des ordures ménagères.**

Lieu de vie

Si possible chambre individuelle avec sanitaires

Accès possible aux espaces de vie communs et aux activités dans le respect des règles d'hygiène (hygiène des mains du résident, port de vêtements propres, pansement protégé, entretien du matériel utilisé)

Hygiène des mains de tous, une priorité pour la protection de nos AINES

La toilette des pieds en 4 étapes

La toilette doit être réalisée dans les meilleures conditions, adoptez les bon gestes !

Etape 1 : Le lavage

- Appliquer de l'eau tiède et du savon doux
- Utiliser un gant de toilette
- Laver l'ensemble du pied sans oublier les espaces entre les orteils

Proscrire brosse, gant de crin, produit irritant ou agressif pour la peau... Pas de bain de pied de plus de 10 minutes

NB : La corne ou kératose est à éliminer à l'aide d'une pierre ponce de façon délicate et soigneuse

Etape 2 : Le rinçage

Rincer tout le pied, à l'eau courante tiède

Etape 3 : Le séchage

- Sécher avec une serviette l'ensemble du pied en insistant entre les orteils par tamponnement
- Possibilité d'utiliser un sèche-cheveux mais réglé sur air tiède

Rester avec des pieds humides est source de macération et d'infection

Etape 4 : L'hydratation

Appliquer une crème hydratante après la toilette sauf entre les orteils

Ne pas marcher pieds nus après l'application de la crème car risque de chute

Comment couper les ongles des pieds ?

Utiliser une pince à ongles, plus adaptée qu'un coupe-ongles

La pince à ongles est individuelle et doit être nettoyée après usage

Couper les ongles droits et non en demi-cercle

En cas d'utilisation partagée, une désinfection de la pince* est nécessaire entre 2 résidents

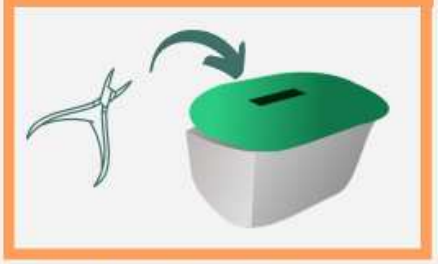

**Matériel semi-critique en contact avec la peau lésée. Nécessite d'être immergé dans un bac avec un détergent-désinfectant (activité bactéricide, fongicide et virucide)*

Quels sont les risques ? Que faut-il surveiller ?

Le risque d'infection par les bactéries et les champignons domine en podologie.
En prévention, il sera utile de surveiller :
- **sur peau saine :** l'apparition de crevasses et de fissurations au niveau du talon, l'apparition de de fissures et de rougeurs au niveau des orteils, la présence d'une hyperkératose (cor, durillon)
- **sur peau lésée :** l'apparition d'une mycose entre les ongles, la présence de phlyctène
- **si plaie :** risque d'infection (ongle incarné)

NB : la verrue plantaire, d'origine virale, est fréquemment retrouvée.

Risque d'infection virale hématogène par défaut d'entretien du matériel partagé (risque VIH, Hépatite B et C)

Risque pour le professionnel : essentiellement risque d'accident d'exposition au sang (risque VIH, Hépatite B et C)

Le pied diabétique :
Altérations sensitives motrices et thermiques du pied pouvant favoriser l'apparition d'une plaie => **Impose une vigilance au quotidien**

https://cpias-occitanie.fr/soins-d-hygiene-des-pieds/

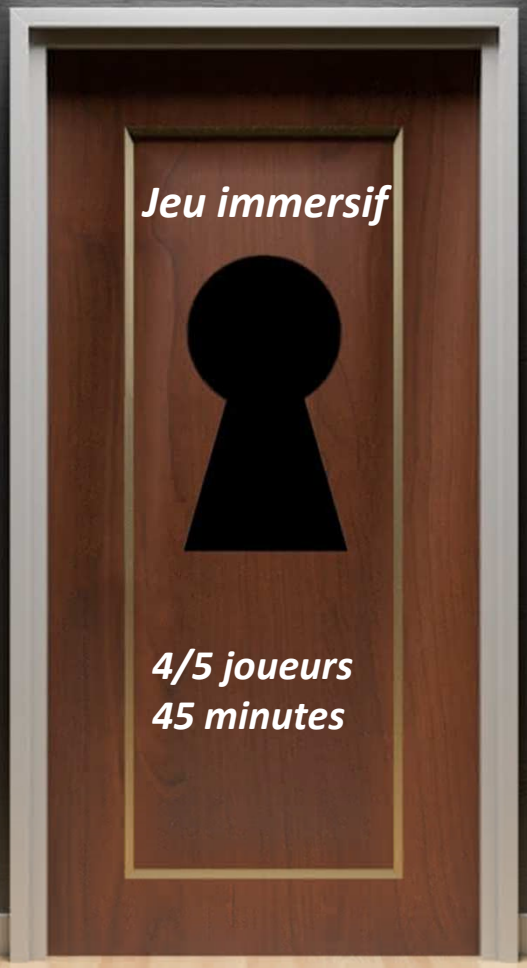

https://cpias-occitanie.fr/la-prevention-du-risque-infectieux-par-lescape-game/

!!

Eau froide

Fréquence minimale de contrôle de la potabilité : 1 / 100 lits / an

Stratégie d'échantillonnage

- Point d'entrée dans la structure
- Points d'usage : salle de restauration, cuisine thérapeutique, cuisine du secteur protégé et PASA s'il existe, fontaines réfrigérantes, infirmerie, machine à glaçons alimentaires...

Limites et références de qualité

Paramètres	Limites / références de qualité
Aspect (odeur, saveur et couleur)	
Turbidité	2 unités NFU
Température	< 25 °C
pH	entre 6,5 et 9
E. coli	0 UFC / 100 ml
Entérocoques	0 UFC / 100 ml
Bactéries coliformes	0 UFC / 100 ml
Bactéries sulfito-réductrices, y compris les spores	0 UFC / 100 ml
Germes aérobies revivifiables à 22 °C et à 37 °C	Variation dans un rapport de 10 par rapport à la valeur habituelle
P. aeruginosa	0 UFC / 100 ml

Selon les particularités locales d'autres paramètres physico-chimiques peuvent nécessiter un contrôle (cuivre, fer, plomb...) voir arrêté du 21 janvier 2010

3

Fontaines réfrigérantes : points de vigilance

- Sécurité par clapet antiretour
- Entretien quotidien : nettoyage et désinfection des points de contact, vidange des réservoirs non reliés au circuit d'évacuation
- Entretien hebdomadaire : détartrage (vinaigre blanc) et désinfection du robinet (lingette neuve car risque de rétrocontamination)
- Maintenance annuelle : désinfection du circuit et changement des filtres à charbon actif (autres opérations suivant recommandations du fabricant)
- Contrôle : à intégrer dans le programme de surveillance de l'eau aux points d'usage

Machines à glaçons alimentaires

- Entretien quotidien : points de contact
- Vidange et entretien régulier de la cuve de réserve de glaçons
- Maintenance annuelle : selon les recommandations du fabricant
- Contrôle : à intégrer dans le programme de surveillance de l'eau aux points d'usage

Eau de boisson conditionnée

- Les eaux mises en bouteilles ou en conteneurs (bonbonnes) sont contrôlées par le producteur aux points de production et de conditionnement.
- Vérification des dates de péremption
- Conditions de stockage : endroit frais et sec à l'abri de la lumière

Fontaines à bonbonnes

- En petit nombre et judicieusement positionnées : évaluer l'utilisation
- Entretien quotidien : points de contact
- Entretien hebdomadaire : détartrage (vinaigre blanc) et désinfection du robinet (lingette neuve car risque de rétrocontamination)
- Maintenance trimestrielle : désinfection du circuit et changement du filtre à air (autres opérations suivant recommandations du fabricant)
- Changement régulier de la bonbonne même si non vide (selon les recommandations du fournisseur)
- Conditions de stockage : endroit frais et sec à l'abri de la lumière
- Traçabilité des lots

4

www.cpias-occitanie.fr

https://cpias-occitanie.fr/wp-content/uploads/2021/09/Document-Eau-en-EMS_Vdef.pdf

Traitement des dispositifs médicaux réutilisables en EMS

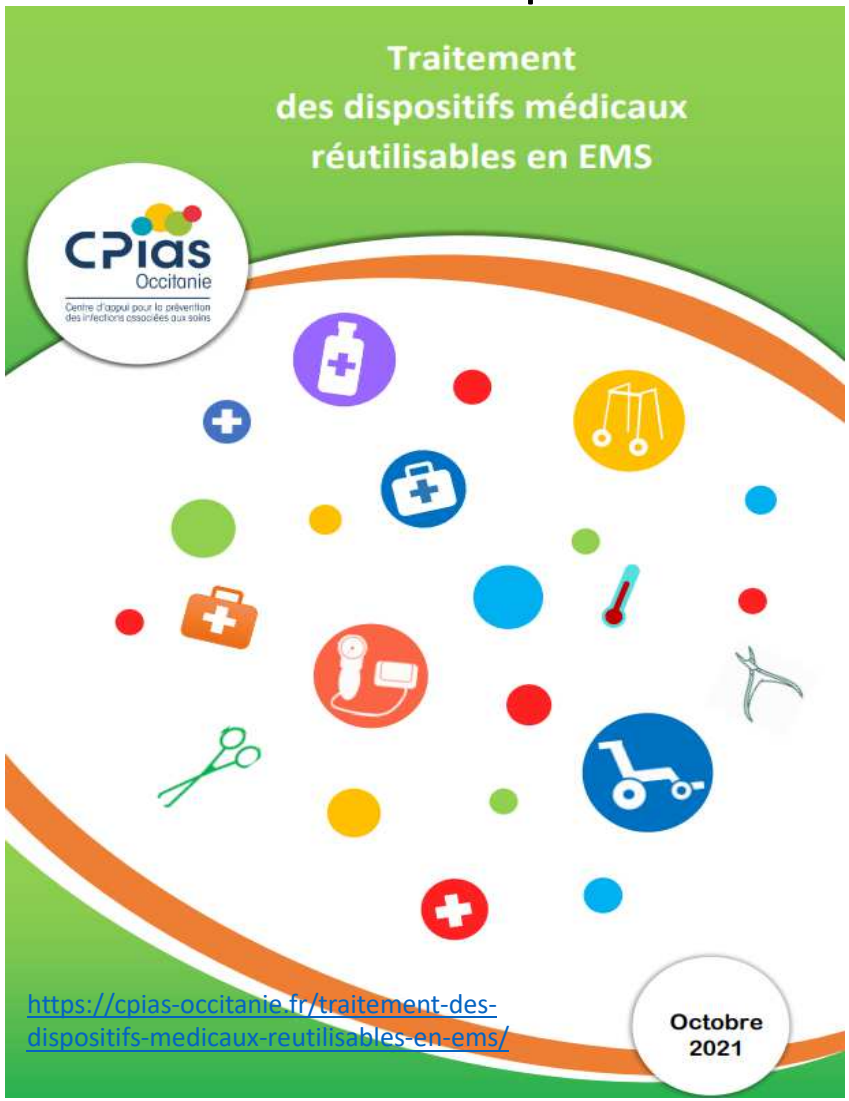

Annexe 3 : DM réutilisables

Dispositif à traiter	Modalités d'utilisation		Fréquence d'entretien		Modalités d'entretien		
	Matériel à individualiser et /ou à résident unique	*A utiliser avec une protection*	*Après utilisation ou immédiatement si souillure*	*En fin de service*	*Essayage humide au d/D*	*Immersion dans un bain de d/D*	*Lavage en machine*
Alarme portative résident	×		×		×		
Appareil à ECG			×		×		
Appareil à glycémie	× De préférence		×		×		
Bas et bandes de contention	×		×		Accessoire de mise en place au d/D		×
Bassin	×		×		× Si utilisation sac protège bassin	×	Laveur DB
Bassine et broc pour la toilette	×		×		× Lavage au LDB possible entre chaque utilisation et au départ du résident	×	
Bladder scan			×		×		
Bocal à urine	×		×			×	Laveur DB
Brassard à tension			×	×	×		
Broyeur à médicament			×			Entretien selon le type de broyeur et recommandations du fabricant : presse mécanique, broyeur électronique avec cupule. d/D alimentaire préconisé	

ESMS & fiche techniques

GDT: EMH, EOH, hygiénistes…

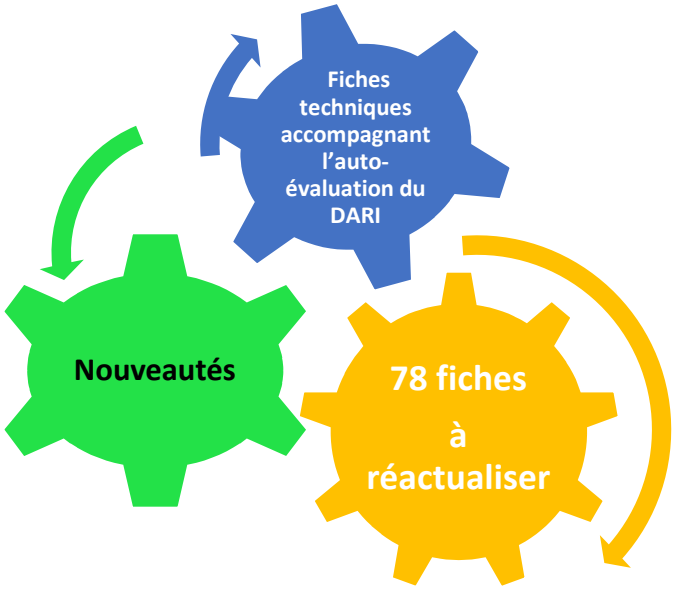

- ✓ Eco-entretien des locaux hors épidémie. Méthodes et matériel
- ✓ Stratégie de prélèvements pour recherche de légionelles
- ✓ Cahier des charges pour la réalisation d'un diagnostic de réseau d'eau
- ✓ Procédure d'entretien de la robinetterie
- ✓ Relevé de TH de l'eau adoucie
- ✓ Surveillance des températures eau chaude sanitaire en production Relevé des compteurs d'eau
- ✓ Tableau récapitulatif des résultats de prélèvements
- ✓ Utilisation des antibiotiques en ESMS : les incontournables

Documents de COURS

- ✓ Eau froide
- ✓ Circuit du linge sale – Désinfection du matériel
- ✓ PICC/MID
- ✓ …

nouvel ARRIVAGE!

- ✓ Tenue professionnelle et gants de soins
- ✓ Travaux, rénovations, modifications

Plateforme collaborative EMH Occitanie

Plateforme web dédiée à l'ensemble des équipes mobiles d'hygiène et leurs EHPAD rattachés

Renforcement du le lien entre

- **les EMH et les établissements qu'elles gèrent**
- **entre les EMH et le CPias**
- **entre les EMH elles mêmes**

<u>Fonctionnalités :</u>

- ✓ partie documentaire :protocole, fiche techniques …
- ✓ alerte et suivi des épisodes infectieux
- ✓ formation
- ✓ communication: visioconférences , forum …

Accompagnement Cpias au déploiement

Cpias Occitanie — EMH Occitanie

Etat des lieux mise en place de la plateforme EMH

Les premières EMH ont été formées il y a maintenant plus d'un an.

Le déploiement de la plateforme pour vos EHPAD était prévue sur 2021. La crise sanitaire n'a peut-être pas permis à toutes les EMH d'atteindre l'objectif fixé. Fin 2021 toutes les EMH constituées d'Occitanie seront formées. Afin de vous accompagner au mieux dans le déploiement de cet outil, merci de répondre au questionnaire suivant :

cpias-occitanie@chu-toulouse.fr (non partagé)
Changer de compte

Brouillon restauré

*Obligatoire

1. Quelle est votre EMH ? *

EMH Auch (32-AUC)

Suivant

Effacer le formulaire

Questionnaire en ligne avant le 23/11 :
https://forms.gle/R6JRBHqsEto84Y259

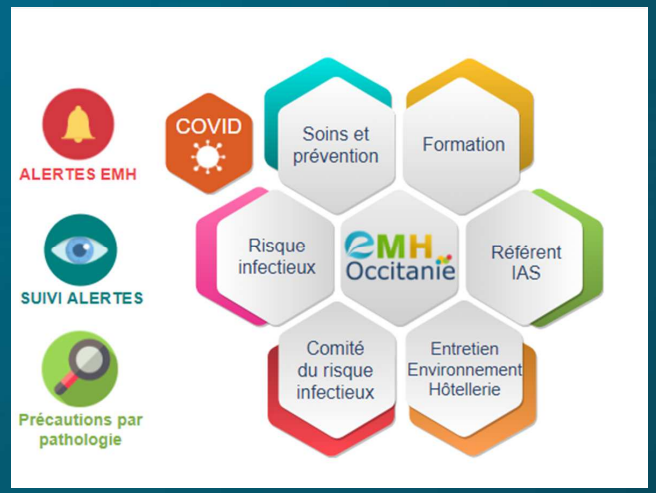

SE1

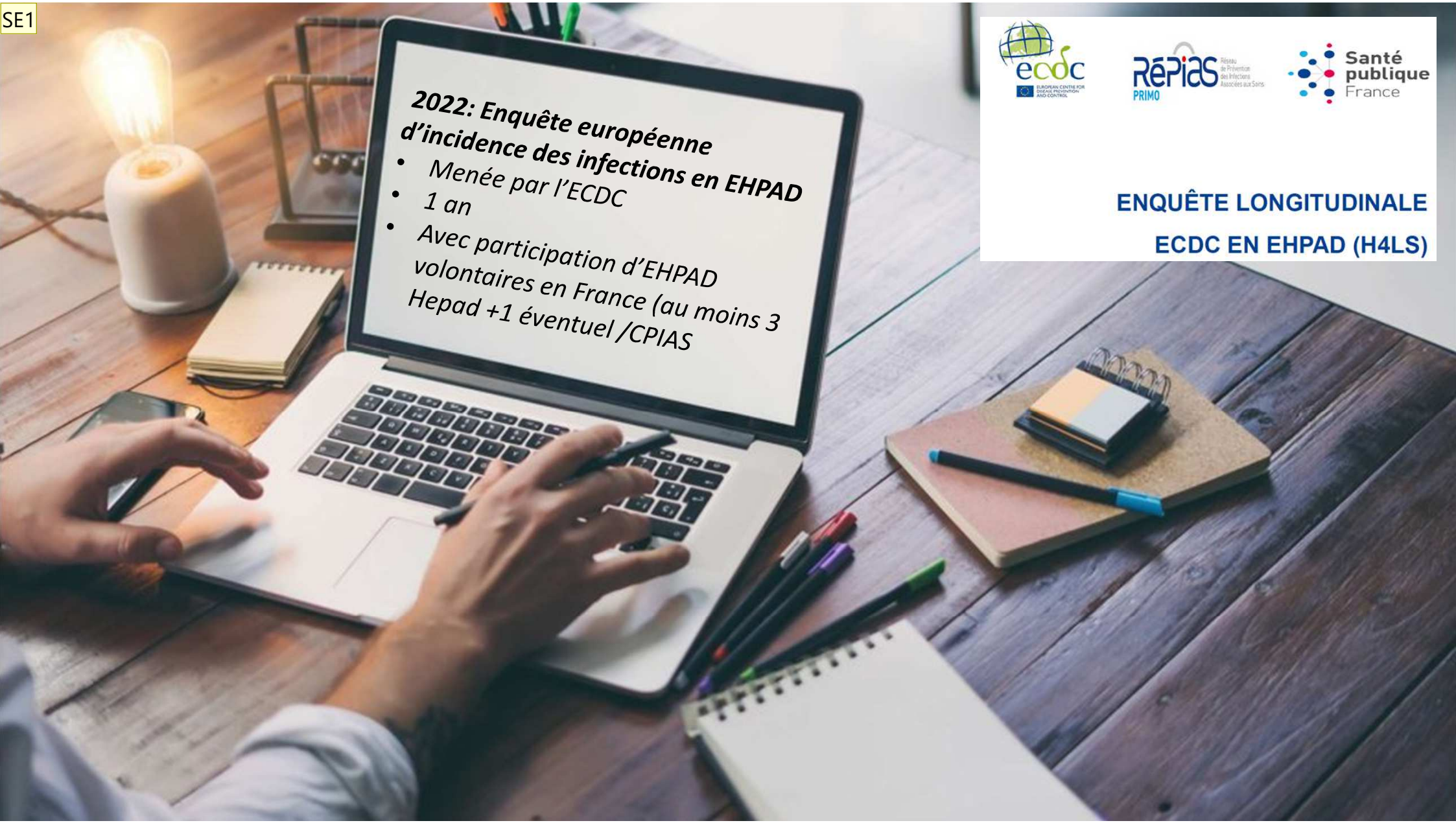

ENQUÊTE LONGITUDINALE

ECDC EN EHPAD (H4LS)

Diapositive 12

SE1 SARIVIERE EMMANUELLE; 16/11/2021

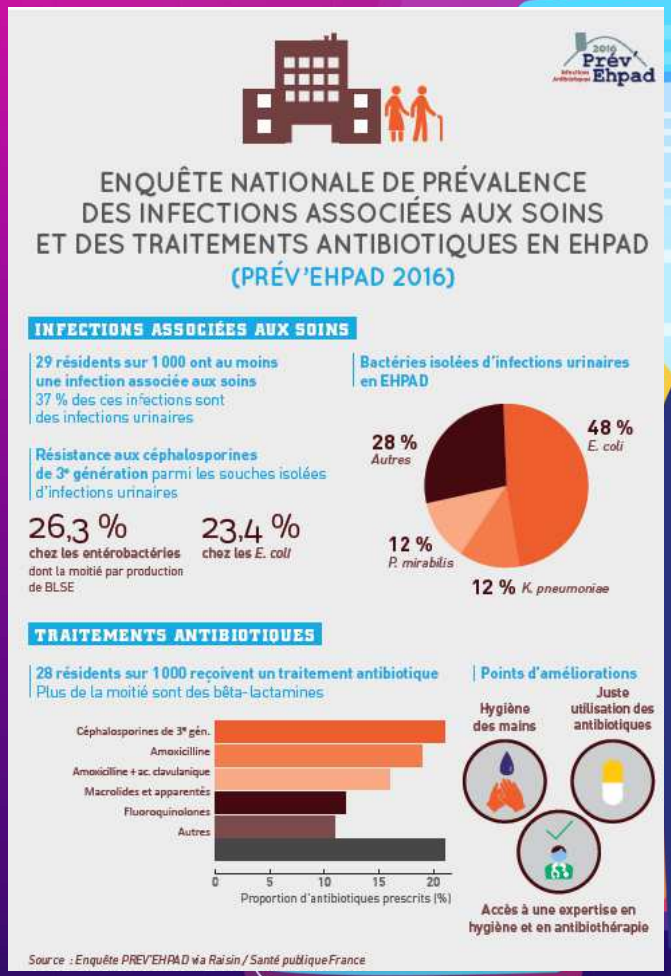

Mai-juin 2023 : Enquête Nationale de Prévalence en Ehpad

- un jour donné
- Ehpad tirés au sort/ENP
  - (367 en 2016)
- Possibilité pour tout Ehpad de la réaliser

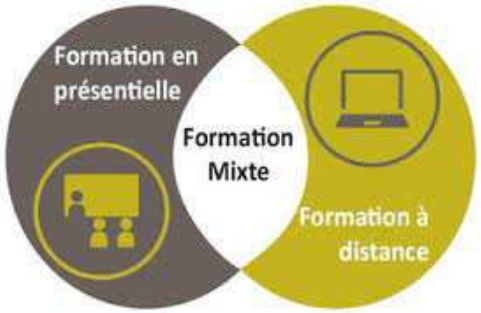

Formations Montpellier

https://cpias-occitanie.fr/wp-content/uploads/2021/10/plaquette-formations-2022-Vdef2.pdf

16-17-18 mars	**Référent IAS et optimisation des fonctions logistiques en EMS** Public : **Référents IAS, IDEC, médecins coordonnateurs** Durée : 3 jours de formation Lieu : Castelnau-Le-Lez	Coût : **600 €**
14 avril	**PICC et MIDLINE : quelles pratiques ?** Public : **Médecins, pharmaciens, cadres de santé, Infirmiers, hygiénistes** Durée : 1 jour de formation Lieu : Castelnau-Le-Lez	Coût : **250 €**
13 mai	**Prévention du risque infectieux en endoscopie, quels choix organisationnels ?** Public : **Hygiénistes, gestionnaires de risque infectieux** Durée : 1 jour de formation Lieu : Castelnau-Le-Lez Nouveau	Coût : **250 €**
19 mai	**Le référent vaccination en EMS** Public : **Professionnels des EMS** Durée : 1 jour de formation Lieu : Castelnau-Le-Lez	
14 juin	**Prévention du RI lié à l'eau en ES et EMS** Public : **Hygiénistes, gestionnaires du risque infectieux** Durée : 1 jour de formation Lieu : Castelnau-Le-Lez Nouveau	
29 sept + 24 nov.	**Faire vivre son DARI** Public : **Cadres, IDEC, médecins coordonnateurs, référents DARI** Durée : 2 jours de formation (1 + 1 jour) Lieu : Béziers	

Formations Toulouse

22 mars	**La simulation pour promouvoir la prévention des IAS** Public : **Hygiénistes et IDEC référents** Durée : 1 jour de formation Lieu : Toulouse	
17 mai	**Prévention du risque infectieux pour les dispositifs intravasculaires (CVP, PICC, Midline…)** Public : **Médecins, pharmaciens, cadres de santé, Infirmiers, hygiénistes** Durée : 1 jour de formation Lieu : Toulouse	Coût : **250 €**
9 juin	**Le référent vaccination en EMS** Public : **Professionnels des EMS** Durée : 1 jour de formation Lieu : Toulouse Nouveau	
20 sept.	**Gestion d'une épidémie** Public : **Hygiénistes et référent IAS en EMS** Durée : 1 jour de formation Lieu : Toulouse	
17-18-19 oct. et 17 nov.	**Référents IAS** Public : **Référents IAS** Durée : 4 jours de formation (dont 1 jour d'APP dans l'établissement) Lieu : Toulouse	
8 novembre	**Prévention IAS et développement durable** Public : **Hygiénistes, gestionnaires du risque infectieux ES, référents IAS des EMS** Durée : 1 jour de formation Lieu : Béziers Nouveau	

2022

- ***21 juin 2022 : prévention du risque infectieux en MAS FAM Grau du roi (30)***

- ***15 novembre 2022 : prévention du risque infectieux en Ehpad Toulouse (31)***