

B-52

**JEUDI**

9 AVRIL 2026

**LIVE**

**LE JT DE LA PRI**

**ACTUALITÉS**

**COFIL REP-PCI/CPIAS OCCITANIE**

# CAMPAGNE 5 MAI 2026



5 MINUTES  
5 JOURS

5 DÉFIS

## POUR L'HYGIÈNE DES MAINS



- Défi 1 – Un quiz MATIS hygiène des mains
- Défi 2 – Une photo d'équipe
- Défi 3 – Trouvez le meilleur slogan hygiène des mains
- Défi 4 – Sensibiliser les patients et résidents avec des mots croisés
- Défi 5 – Partagez nous vos initiatives !



## S'inscrire au plus tard le 30 avril 2026

<https://www.preventioninfection.fr/lhygiene-des-mains-campagne/>

# CERTIBIOCIDES “DESINFECTANTS”

Plusieurs textes...

Décrets, arrêtés, circulaires

TEXTES GÉNÉRAUX

MINISTÈRE DE LA TRANSITION ÉCOLOGIQUE, DE L'ÉNERGIE, DU CLIMAT  
ET DE LA PRÉVENTION DES RISQUES

Arrêté du 3 décembre 2024 modifiant l'arrêté du 9 octobre 2013 relatif aux conditions d'exercice de l'activité d'utilisateur professionnel et de distributeur de certains types de produits biocides

NOR : TECP2427523A

Arrêtent :

**Art. 1<sup>er</sup>.** – L'article 14 de l'arrêté du 9 octobre 2013 susvisé est remplacé par les dispositions suivantes :

« Art. 14. – Les dispositions du présent arrêté entrent en vigueur le 1<sup>er</sup> janvier 2026.

« Les professionnels exerçant l'activité d'utilisateur professionnel ou de distributeur ou d'acquéreur du type de produits 21 tel que définis dans le règlement (UE) n° 528/2012 du Parlement européen susvisé et les professionnels exerçant l'activité de décideur, d'acquéreur ou de distributeur des types de produits 2, 3 et 4 tel que définis dans le règlement (UE) n° 528/2012 du Parlement européen susvisé disposent d'un délai de deux ans à partir de la date d'entrée en vigueur de l'arrêté pour qu'ils remplissent les conditions mentionnées à l'article 2 du présent arrêté.

« Les certificats délivrés jusqu'au 31 décembre 2023 sont valides jusqu'à la date de fin de validité indiquée sur le certificat. »

**Obligation reportée au 1er janvier 2026**

Décrets, arrêtés, circulaires

TEXTES GÉNÉRAUX

MINISTÈRE DE LA TRANSITION ÉCOLOGIQUE, DE LA BIODIVERSITÉ,  
DE LA FORÊT, DE LA MER ET DE LA PÊCHE

Arrêté du 5 septembre 2025 modifiant l'arrêté du 9 octobre 2013 relatif aux conditions d'exercice de l'activité d'utilisateur professionnel et de distributeur de certains types de produits biocides

NOR : TECP2524835A

9 septembre 2025 JOURNAL OFFICIEL DE LA RÉPUBLIQUE FRANÇAISE Texte 89 sur 206

« – s'agissant du certibiocide “désinfectants”, aux personnels exerçant dans le domaine de la santé humaine tels que mentionnés dans la quatrième partie du Code de la santé publique sous réserve qu'ils justifient d'une formation continue, synchronisée sur la certification périodique définie à l'article L. 4022-2 du code de la santé publique et portant sur les risques chimiques, l'utilisation des produits biocides désinfectants et les protections individuelles ou collectives, sous réserve des dispositions de l'article 14, alinéas 3 et 4 ;

« – s'agissant du certibiocide “désinfectants”, aux personnels exerçant dans le domaine de la santé animale sous réserve qu'ils justifient d'une formation continue a minima quinquennale portant sur les risques chimiques, l'utilisation des produits biocides désinfectants et les protections individuelles ou collectives, sous réserve des dispositions de l'article 14, alinéas 3 et 4. »

Ainsi :

depuis le 1<sup>er</sup> janvier 2026 , obligation de formation Certibiocide « désinfectants »  
pour acheter des produits biocides en ES et ESMS

(Au moins 1 personne, professionnel de santé ou non)

Ne concerne pas les professionnels de santé exerçant en libéral (Formation à venir)

Si questions et besoin de consulter le planning national des formations certibiocide  
“désinfectants” : [votre compte Cerbère](#)

# PRECAUTIONS COMPLEMENTAIRES RESPIRATOIRES

## Outil d'aide "RespiGuide"



PIAS Nouvelle-Aquitaine  
Précautions Complémentaires Respiratoires  
RespiGuide

PIAS Nouvelle-Aquitaine  
Précautions Complémentaires Respiratoires  
RespiGuide

Outils  
Path  
Virus  
Vent  
Conf  
Exp  
Faibl  
Classi

Précautions Complémentaires Respiratoires Renforcées

Précautions Complémentaires Respiratoires Maximales

<b>Type de chambre</b> Chambre individuelle avec ouverture possible Le patient porte un masque à usage médical d	<b>Type de chambre</b> Le patient est hospitalisé en chambre individuelle, porte fermée. Le patient porte un masque à usage médical dès qu'une personne entre dans sa chambre si cela est compatible avec son âge et sa situation clinique.
--	---

<b>Sorties de la chambre</b> Limitées au strict nécessaire (réalisation d'un e	<b>Sorties de la chambre</b> Limitées au strict nécessaire (réalisation d'un examen complémentaire indispensable par exemple, en évitant l'attente en présence d'autres patients).
---	---

<b>Masque patient</b> Le patient porte un appareil de protection resp lorsqu'il sort de la chambre.	<b>Masque patient</b> Le patient porte un appareil de protection respiratoire FFP2 (s'il est en capacité de le supporter et de respecter les contraintes liées au masque) lorsqu'il sort de la chambre.
---	--

<b>Masque professionnel / visiteur</b> Appareil de protection respiratoire FFP2 avant	<b>Masque professionnel / visiteur</b> Appareil de protection respiratoire FFP2 avant l'entrée et retiré après la sortie de la chambre.
--	--

<b>Visites</b> Limitées et strictement encadrées.	<b>Visites</b> Limitées et strictement encadrées.
--	--

<b>Ventilation de la chambre</b> Minimum de renouvellement horaire de 6V/h s *A titre d'exemple, le HCSP recommande d'aére fréquence d'ouverture des fenêtres).	<b>Ventilation de la chambre</b> Minimum de renouvellement horaire de 6V/h sans recyclage.
--	---

<a href="#">Consultez le guide de la prévention de la trans</a>	Chambre à pression négative ou avec une amélioration de la ventilation par des mesures palliatives (exemple : renouvellement d'air plus performant, ventilation additionnelle/suppléante : système mobile).
---	---

	Taux maximum de CO <sub>2</sub> de 800 ppm en occupation.
--	---

<b>Précautions respiratoires</b>	<a href="#">Consultez le guide de la prévention de la transmission par voie respiratoire de la SF2H</a>
----------------------------------	---

# LES CARNETS POUR COMBATTRE LA GRIPPE

## APPROCHE ONE HEALTH

Document réalisé en collaboration  
 ars CPiAs omed.t  
 Relecture : infectiologue, vétérinaire et pharmacien de URPS

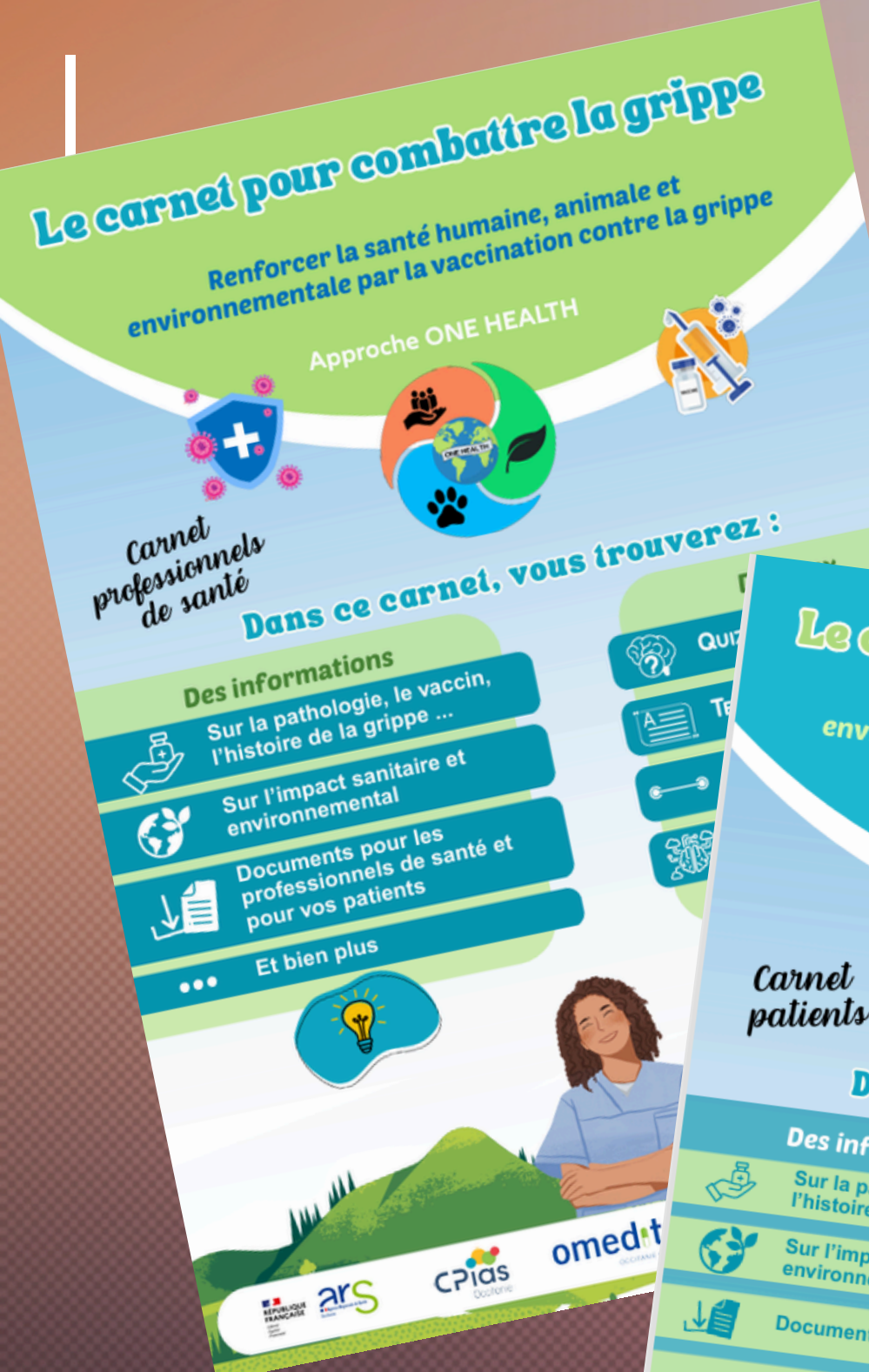

### Des infos

**Les virus de la grippe**  
 La grippe est une infection due aux virus INFLUENZA  
 - Les virus influenza sont regroupés en 4 genres : A, B, C et D.  
 - Seuls les virus influenza A et B sont responsables de la grippe humaine  
 • Les virus A circulent principalement chez de nombreuses espèces animales (canards, poulets...)  
 • Les virus B circulent essentiellement chez l'Homme  
 • Les virus A et B sont à l'origine des épidémies saisonnières chez l'Homme  
 • Les virus A sont responsables des pandémies  
 • Ils ont une variabilité génétique importante = EVOLUTION virale  
 - 1 vaccin différent tous les ans !

**Le coût de la grippe**  
 représente 1 milliard d'euros pour la société Française !  
 Finalement, ça vaut le "coût" de se vacciner !

**Les émissions de gaz à effet de serre**  
 du secteur de la santé représentent 8% des émissions nationales.  
 Les hospitalisations liées à la grippe y contribuent.

La grippe est une infection virale qui peut dans certains cas se compliquer d'une surinfection bactérienne.  
 En cas de surinfection bactérienne des antibiotiques peuvent être prescrits.  
 Il y a donc plus d'antibiotiques prescrits, avec un risque d'apparition d'antibiorésistance.

### Une BD : "Les chroniques de la grippe"

LES CHRONIQUES DE LA GRIPPE

PROFESSEUR VAX : Bonjour à tous ! Aujourd'hui, nous allons parler de la GRIPPE. Ce virus est un simple rhinovirus qui peut provoquer de fortes fièvres, une grande fatigue, un mal de gorge et des courbatures graves, notamment chez le personnel soignant. Elle peut même entraîner des hospitalisations voire des décès.

PROFESSEUR VAX : Les vaccins sont des médicaments qui protègent les cellules et les tissus de certains microbes. Chaque vaccin est spécifique à un virus ou à une bactérie. Le vaccin entraîne le corps à produire des anticorps contre des maladies infectieuses.

PROFESSEUR VAX : Dans la grippe, ce virus se transmet par contact direct (toux, éternuement) ou indirect (sur des surfaces contaminées). Les virus influenza A et B circulent dans le monde entier. La grippe B est strictement humaine et la grippe A est présente chez de nombreuses espèces animales. Mais attention aux risques de franchissement de barrières !

PROFESSEUR VAX : Les virus influenza A et B sont responsables de la grippe humaine. Ils ont une grande variabilité génétique qui leur permet de s'adapter à de nouvelles espèces animales et de franchir des barrières.

PROFESSEUR VAX : Les virus influenza A et B sont responsables de la grippe humaine. Ils ont une grande variabilité génétique qui leur permet de s'adapter à de nouvelles espèces animales et de franchir des barrières.

PROFESSEUR VAX : Les virus influenza A et B sont responsables de la grippe humaine. Ils ont une grande variabilité génétique qui leur permet de s'adapter à de nouvelles espèces animales et de franchir des barrières.

### Et des jeux

**Le saviez-vous ?**  
 Les vaccins peuvent donner la sclérose en plaque ?  
 Vrai  Faux

**A VOUS DE JOUER !**  
 Dans la famille VAXI de Tom, qui doit se faire vacciner contre la grippe ? Entourez les cibles prioritaires de la vaccination contre la grippe

**A VOUS DE JOUER !**  
 Texte à trous  
 Complétez le texte à trous ci-dessous avec les mots proposés : antibiotiques ; bactéries résistantes ; d'infection ; vaccination  
 La \_\_\_\_\_ contribue à réduire le risque \_\_\_\_\_, limitant ainsi le recours aux \_\_\_\_\_  
 En diminuant la consommation d'antibiotiques, on réduit également le risque d'apparition de \_\_\_\_\_ dans l'environnement.

**A VOUS DE JOUER !**  
 Mots mêlés  
 Retrouvez sous les mots cachés dans la grille

**A VOUS DE JOUER !**  
 Les pictogrammes en folie !  
 Entourer d'une couleur les pictogrammes permettant d'éviter d'être contaminé par la grippe  
 Entourer d'une autre couleur ceux qui permettent de ne pas contaminer d'autres personnes  
 Attention, certains peuvent être entourés deux fois !

Téléchargez ce carnet et découvrez la version en ligne

# SEMAINE EUROPÉENNE DE LA VACCINATION 2026

En Occitanie : du 27 avril au 10 mai 2026

**Public cible** : adolescents et jeunes adultes

**Outils** : flyers, affiches, carnets... en cours de finalisation



## Collaboration



## GUIDE

# “DES LE BERCEAU, L’HYGIENE FAIT GRANDIR EN SECURITE



Bientôt disponible sur le site du  
CPIas Occitanie  
<https://cpias-occitanie.fr/>

# Bien vieillir en EHPAD, c'est aussi prévenir et contrôler les infections

## Le livret

### Public Cible :

- ✓ Les référents de la PCI
- ✓ EMH
- ✓ Les professionnels qui assurent le respect de sa particularité

### Table de matière :

- ✓ Fiche n 1 : synthèse des concepts
- ✓ Fiche n 2 : tenue professionnelle
- ✓ Fiche n 3 : la toilette
- ✓ Fiche n 4 : les animaux

Loi bien vieillir 2024  
<https://www.legifrance.gouv.fr/eli/loi/2024/4/8/2024-317>  
 Évaluation des ESSMS :  
[Haute Autorité de Santé référentiel et manuel](#)



# Bien vieillir en ESMS, c'est aussi prévenir et contrôler les infections

## Fiche n°1 : Synthèse des concepts

De nouvelles approches de soins en ESMS dans le respect de sa particularité ». Ces fiches repères ont pour objectif d'aider à la mise en œuvre de la loi du bien vieillir en ESMS\*.

Chaque thématique est abordée de façon globale. Les ESMS définis comme des lieux de soins non des établissements médicaux. Certaines équipes optent pour une approche globale. Cependant, des règles et des recommandations sont à l'entretien de la tenue professionnelle recommandées ou la composition de l'équipe.

### LES 5 PRINCIPES DE LA HAS POUR METTRE EN OEUVRE LA BIEN TRAITANCE



\* <https://www.legifrance.gouv.fr/jorf/id/JORFTEXT000049385823>

# Bien vieillir en ESMS, c'est aussi prévenir et contrôler les infections

## Fiche n°2 : Tenue Professionnelle

Les ESMS définis comme des lieux de soins non des établissements médicaux. Certaines équipes optent pour une approche globale. Cependant, des règles et des recommandations sont à l'entretien de la tenue professionnelle recommandées ou la composition de l'équipe.

**Rappel législation/obligations de l'emploi :**

- Article R4321-4 du code du travail : *Les travailleurs, en tant que de besoin, le ou salissant des travaux l'exige, les veillent à leur utilisation effective.*
- Instruction DGOS RH1-2020/155 du 12 mars 2020 relative à la disposition des étudiants et élèves et des professionnels gérés et entretenus en ESMS.

**Recommandations :**

- Les précautions Standard – SF2H 2017 : <https://www.sf2h.net/publications/actes/standard.html>
- Fiche PRIMO "Tenue de travail des professionnels" : aide au choix des vêtements : aspect qualitatif et normes ...

# Bien vieillir en ESMS, c'est aussi prévenir et contrôler les infections

## Fiche 3: La toilette

La toilette est un soin relationnel global. Elle vise à assurer une hygiène rigoureuse des complications cutanées et l'autonomie du résident. L'acte de toilette est un acte de confort privilégié, d'écoute et de respect de ses habitudes de vie.

**Réglementation/recommandations (sécurité/hygiène)**

**Réglementations :**

- LOI n° 2024-317 du 8 avril 2024 portant mesures relatives à la construction, à la rénovation, à la modernisation et à l'autonomie des établissements de soins de longue durée
- [Légifrance](#)
- [Textes professionnels : rôle propre Infirmier](#)
- [Charte des droits et des libertés](#)
- [Charte Romain Jacob](#)

**Recommandations :**

- [Prévenir la transmission des infections : un document de référence pour les formateurs](#)
- [Surveiller et prévenir les infections associées](#)
- [PS PC SF2H](#)
- [fiche ESMS PRIMO](#)



Bien vieillir en ESMS, c'est aussi prévenir et contrôler les infections - Centre d'Appui pour la Prévention des Infections Associées aux Soins

# Bien vieillir en ESMS avec les animaux, c'est en prendre soins

## Fiche n°4 : Les animaux en ESMS

Les animaux peuvent être co-thérapeutes. Ils ont un rôle social et affectif et de stimulation sensorielle. Ils favorisent la communication et permettent une reconnexion avec la nature. Il y a plusieurs niveaux d'intégration des animaux de compagnie en ESMS.

- **Animal personnel** admis avec le résident : projet de vie du résident
- **Animal collectif** : partagé par tous les résidents : réduction du stress et de l'anxiété. Stimule la mémoire et l'attention.
- **Médiation animale** : mêmes bienfaits que l'animal collectif. Elle favorise l'interaction sociale et les liens entre résidents. Elle stimule l'autonomie, la responsabilité et renforce l'estime de soi.
- **Parc animalier et ferme éducative** attenants à la structure permettent aux résidents de :
  - Participer à son entretien,
  - Se sentir utile en profitant de la médiation animale pour leur bien être et celui des animaux,
  - Stimuler les capacités à prendre soin des autres,
  - Diminuer les troubles dépressifs et psycho-comportementaux et les prescriptions médicales pour ces pathologies.

**Réglementation/recommandations**

Loi bien vieillir 2024 : <https://www.legifrance.gouv.fr/eli/loi/2024/4/8/2024-317>

Arrêté du 3 mars 2025 relatif aux conditions d'accueil des animaux de compagnie en EHPAD

Article 30 - Arrêté du 29 septembre 1997 fixant les conditions d'hygiène applicables dans les établissements de restauration collective à caractère social - [Légifrance](#)

Fiche ESMS Réseau des CPIas : [animal-ESMS.docx](#)

Mini ferme voir CPIas BFC [Colorful Travel Agency Flyer](#)



**Que dois-je faire pour accueillir un animal de compagnie en toute sécurité ?**

**Avant l'admission**

- Certificat vétérinaire de moins de 3 mois
- Désignation et engagement de la personne responsable (*charte d'engagement et contrat d'accueil des animaux*)
- Engagement d'un proche de reprendre l'animal en cas d'impossibilité de prise en charge par le résident ou de décès

**Respecter les règles, fixées par le directeur de l'établissement pour assurer**

- Hygiène et sécurité du personnel et des résidents
- Tranquillité des résidents
- Interdictions ou restrictions d'accès à certains espaces (cuisine...)

**Eviter les contacts entre résident et animal :**

- En cas de maladie contagieuse
- Pour les résidents immunodéprimés
- Et présentant des plaies chroniques

**La vaccination et les visites chez le vétérinaire font partie du bien-être de l'animal.**

- Ne pas oublier le contrôle de la reproduction, les traitements antiparasitaires réguliers et le toilettage

## CONGRÈS SF2H LILLE 2026

Le 36ème Congrès de la SF2H aura lieu à Lille du 3 au 5 juin 2026.



## Bien vieillir en EHPAD, c'est aussi prévenir les infections

### Le livret

#### Public Cible :

- ✓ Les référents de la PCI
- ✓ EMH
- ✓ Les professionnels qui accompagnent la démarche « prendre soin du résident dans le respect de sa particularité »

#### Table de matière :

- ✓ Fiche n 1 : synthèse des concepts
- ✓ Fiche n 2 : tenue professionnelle
- ✓ Fiche n 3 : la toilette
- ✓ Fiche n 4 : les animaux en EHPAD

Loi bien vieillir 2024

<https://www.legifrance.gouv.fr/jorf/id/JORFTEXT000049385823>

Évaluation des ESSMS : référentiel et manuel : [Haute Autorité de Santé - Évaluation des ESSMS : référentiel et manuel](#)

On vous

✓ Con

part

✓ Réa

✓ Con

## Bien vieillir en ESMS, c'est aussi prévenir et contrôler les infections

### Le livret

#### Public Cible :

- ✓ Référents de la Prévention et du Contrôle des Infections (PCI)
- ✓ Equipes Mobiles en Hygiène (EMH) et Equipes Opérationnelles en Hygiène (EOH)
- ✓ Professionnels qui accompagnent la démarche « prendre soin du résident dans le respect de sa particularité »

#### Table de matière :

- ✓ Fiche n 5 : **La gestion des epidemies**
- ✓ Fiche n 6 : **Soins Bucco-dentaires**
- ✓ Fiche n 7 : **Atelier Thérapeutique**

Loi bien vieillir 2024

<https://www.legifrance.gouv.fr/jorf/id/JORFTEXT000049385823>

Évaluation des ESSMS : référentiel et manuel : [Haute Autorité de Santé - Évaluation des ESSMS : référentiel et manuel](#)



On vous parle d'un concept "Bien vieillir" : **adopter les bons reflexes :**

- ✓ **Connaître** : l'approche du prendre soins dans le respect de la particularité choisie par l'établissement
- ✓ **Réaliser** : un état des lieux d'engagement dans la démarche
- ✓ **Concilier PCI et "Bien vieillir" :**
  - Associer les référents "Bien vieillir" et "PCI"
  - Décoder les vrais/ faux messages

# Sommaire

## A. Caractéristiques des éléments de la tenue professionnelle : Aide au choix

### 1. Tenue RÉUTILISABLE/Tenue de base/Tunique à manches courtes et pantalon

		Spécialité / Secteur		
Référentiels	Références documentaires	Situation risque infectieux bas Tenue de base	Situation à risque infectieux intermédiaire	Situation à haut risque infectieux
	Catégories	Exemples non exhaustifs de situations/soins emblématiques	Situations/soins...	Situations/soins...
Prérequis	Absence de bijoux aux mains et poignets, vernis, faux ongles	X	X	X
	Ongles courts	X	X	X
	Cheveux longs attachés	X	X	X
Tenue de base	Tunique à manches courtes et pantalon	Selon secteur et situation		
	Blouse à manches courtes	Non requis (ne pas porter)		
	Article chaussant dédié à l'activité professionnelle	X	X	X
Tenue de base spécifique	Vêtement professionnel pour activité spécifique	X <sub>1</sub> (exemple)	Non requis (ne pas porter)	
Articles supplémentaires	Article coiffant	Selon secteur et situation		
	Masque			X <sub>2</sub> (exemple)
	Protection oculaire	Appliquer les précautions standard		
	Tablier imperméable	Appliquer les précautions standard		
	Surblouse	Appliquer les précautions standard		
	Casaque stérile	Selon secteur		
	Gants	Appliquer les précautions standard		
	Article passe couloir	Uniquement en dehors des soins et en absence de contact direct avec le patient/résident et/ou son environnement		
Compléments de sécurité	Équipements de radioprotection	Selon secteur et situation		
Recours	Surchaussures	Non recommandées, solution de recours pour cas particulier (visiteurs,...)		

RÉUTILISABLE  
 Tenue de BASE

- ← Spécialité ou secteur concerné
- ← Niveaux de risque infectieux
- ← Exemples de situation de soins
- ← La croix X signifie systématiquement requis
- ← Non requis (ne pas porter)
- ← Non requis (ne pas porter)
- ← Port requis avec exemple dans la légende
- ← Appliquer les précautions standard

Mode de lecture	X	Systématiquement requis
	Appliquer les précautions standard	Au titre des Précautions standard ( PS) ou complémentaires (PC)
	Non requis	
Spécificité(s) (exemples)	X <sub>1</sub>	Type Polo/Pantalon dédiés à l'activité professionnelle Visites à domicile/Équipe de prévention et d'intervention
	X <sub>2</sub>	APR type FFP2 en zone P4 du laboratoire

Mode de lecture des tableaux / légende



**Prévenir les infections en établissements médico-sociaux... c'est possible, et ça s'accélère !**

**Aujourd'hui, un outil vient booster les pratiques du quotidien.”**

# CPIas Etablissements médico-sociaux



## PRÉVENTION DES INFECTIONS EN ESMS VOS PROTOCOLES EN 3 CLICS !



### POUR QUI ?

Fiches destinées aux établissements et services médico-sociaux



- EHPAD
- EAM (FAM), MAS
- IEM, EEAP, IME
- Autres ESMS

### QUOI ?

Fiches pratiques

- ✓ Téléchargeables facilement
- ✓ Modifiables (format Word)
- ✓ Rédigées par un réseau de professionnels du risque infectieux

### QUELLES THÉMATIQUES ?

Plus de 80 fiches pratiques regroupées dans 8 CHAPITRES selon le DAMRI



I - Organisation pour la prévention et la maîtrise du risque infectieux



II - Soins



III - Environnement



IV - Restauration



V - Linge

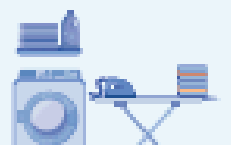

VI - Entretien des locaux



VII - Animation/ Vie sociale



VIII - Gestion des risques épidémiques

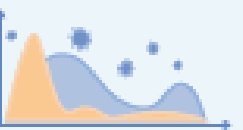

### QUELLE UTILITÉ ?

- ▶ Aide dans la gestion quotidienne du risque infectieux en ESMS
- ▶ Utilisables pour vos protocoles avec l'appui de votre hygiéniste
- ▶ Possibilité d'ajouter le logo de la structure
- ▶ Gain de temps
- ▶ À jour des recommandations en vigueur

### OÙ TROUVER CES FICHES ?

SCANNEZ-MOI



ou cliquez [ICI!](#)



Logo ou Nom Etablissement	<b>Précautions complémentaires respiratoires en établissement médico-social</b>	Référence
		Date :
		Version :

### Introduction

**Titre**  
**Titre d'application**  
**Théoriques, définitions**  
**Précautions à mettre en œuvre**  
Utilisation des locaux  
Catégories des micro-organismes  
Durée de l'exposition : distance / durée  
Procédures pouvant générer des aérosols (PGA)  
**des linge, déchets, vaisselle, bionettoyage**  
**en savoir plus**

la transmission des infections respiratoires dès leur suspicion.

### Public d'application

professionnels ou intervenants de la structure, les résidents, les proches des résidents.

### Théoriques, définitions

À partir d'octobre 2024, les précautions complémentaires respiratoires remplacent les précautions complémentaires aéroportées air/gouttelettes.

Comprendre le mécanisme de transmission des infections respiratoires.

**Phase 1 :** le malade émet des particules respiratoires (PR) de toute taille issues des voies respiratoires réalisant un nuage turbulent.

**Phase 2 :** les particules se désagrègent en fonction de la température, de l'humidité et de la ventilation.

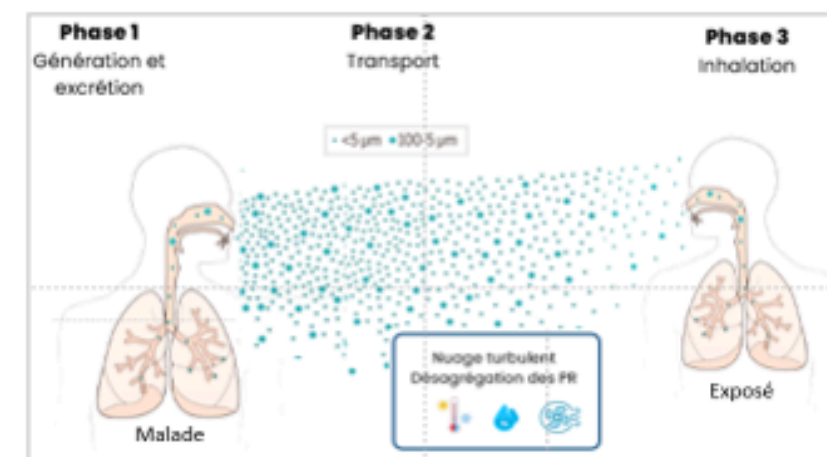

**Phase 3 :** les particules sont inhalées par la personne exposée (professionnel, résident, famille, intervenant...).



Ces fiches techniques, basées sur les 8 chapitres du DAMRI, sont conçues pour aider les EMS à maîtriser et contrôler le risque infectieux dans leurs établissements.

Elles couvrent l'ensemble des thématiques essentielles, de l'organisation des soins à l'entretien du linge, en passant par la restauration, l'animation ou encore la gestion des épidémies

Objectif : simplifier la mise en place des protocoles, gagner du temps, et s'aligner sur les recommandations en vigueur

Se sont + de 80 fiches pratiques rédigées par des experts, modifiables, téléchargeables... prêtes à l'emploi !

"Les équipes peuvent même ajouter le logo de leur établissement pour des documents uniformisés et opérationnels."

"Un QR Code, un clic... et c'est parti !"



# Gale : Freiner la Propagation

Les nouveaux outils d'information pour  
une prise en charge coordonnée.

# L'ARSENAL ANTI-GALE

Une riposte coordonnée à 360°



Face à la recrudescence de la gale, de nouveaux outils de coordination voient le jour pour freiner sa propagation.

L'objectif est clair : briser la chaîne de transmission grâce à une prise en charge synchronisée entre les professionnels de santé le patients et les familles."

**Le Chronogramme ou « La clé du succès »** outil indispensable pour organiser et coordonner les actions thérapeutiques et d'hygiène dans le temps Tout repose sur une précision du calendrier que l'on pourrait qualifier de militaire

### **Les 5 Fiches pour une mobilisation générale**

"Pour réussir ce défi, cinq supports accompagnent désormais chaque acteur.

Le médecin pour un diagnostic sûr,

le pharmacien pour sécuriser la délivrance et le conseil,

le patient pour gérer son hygiène au quotidien.

Mais également une fiche à destination des intervenants extérieurs ainsi que la fiche reflexe réactualisée sur les mesures à mettre en œuvre en cas de suspicion ou de confirmation d'un cas de gale

Disponibles bientôt réalisation graphique en cours



# INFECTIONS ASSOCIÉES AUX SOINS EN DIALYSE : LA SOLUTION TIENT ENTRE VOS MAINS

Opportunités d'HDM lors d'une séance  
d'hémodialyse - Centre d'Appui pour la Prévention  
des Infections Associées aux Soins

Conçus par le groupe de travail régional sur la prévention du risque infectieux en dialyse piloté par le CPias Occitanie, ces outils font suite à un Audit régional hygiène des mains 2023-2024 ayant retrouvé plusieurs points critiques en particulier la non priorisation de l'utilisation de la friction hydro alcoolique pourtant recommandée et l'absence d'hygiène des mains après le retrait des gants

**2 fiches ont été élaborées** : une sur la séance de dialyse sur KTR, une autre sur la séance sur fistule artériovoineuse

Elles déclinent les Indications spécifiques d'un geste d'HDM tout au long du déroulement d'une séance de la préparation au départ du patient

**L'objectif est de visualiser les opportunités de réaliser une hygiène des mains à l'occasion d'une séance d'hémodialyse et rendre visible la succession des gestes en y incluant également les gestes d'hygiène des mains à réaliser par le patient**

D'autres fiches à destination du patient sont en cours de réflexion



# INFECTIONS ASSOCIÉES AUX SOINS EN DIALYSE : LA SOLUTION TIENT ENTRE VOS MAINS

## Opportunités d'HDM lors d'une séance d'hémodialyse - Centre d'Appui pour la Prévention des Infections Associées aux Soins

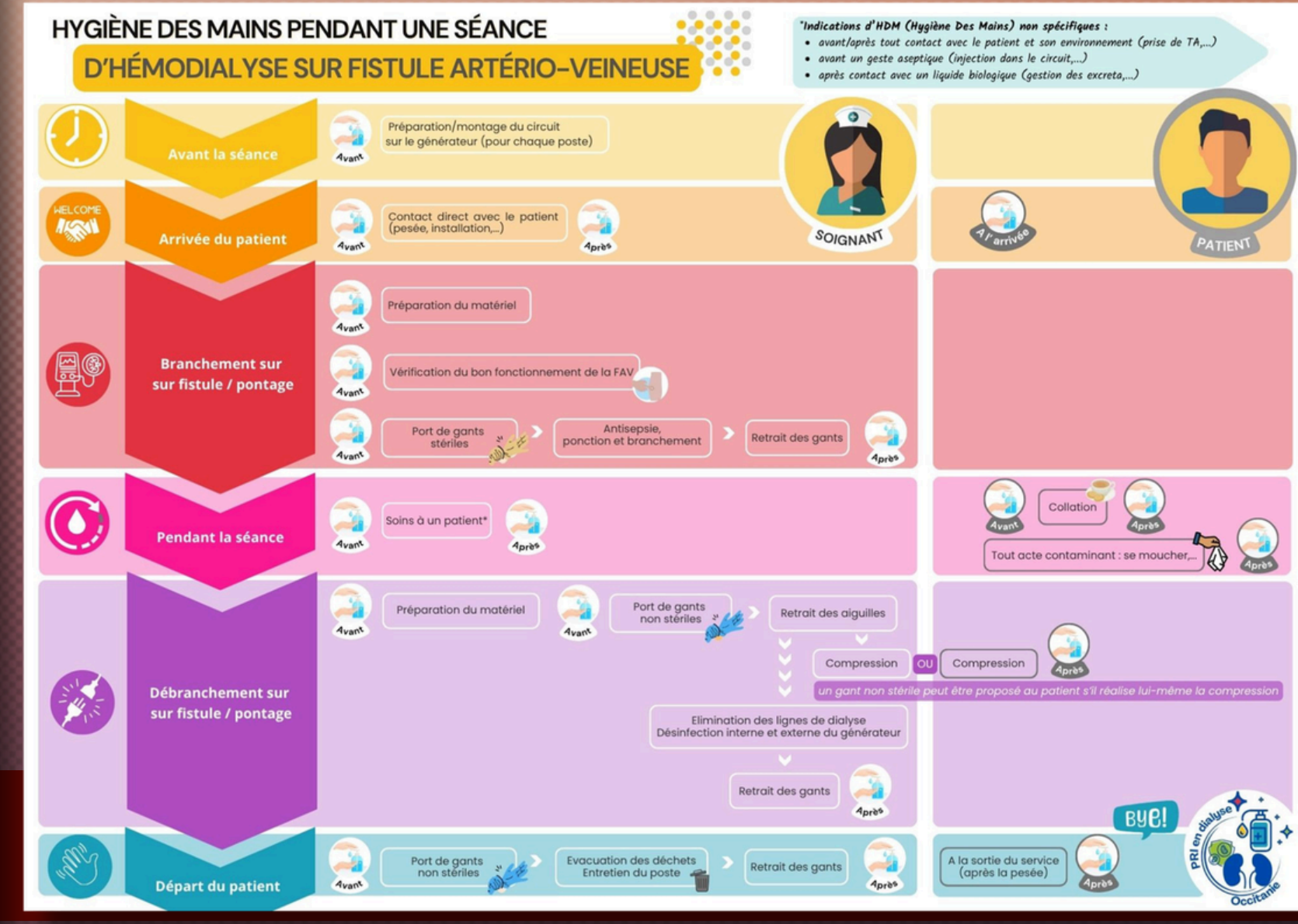
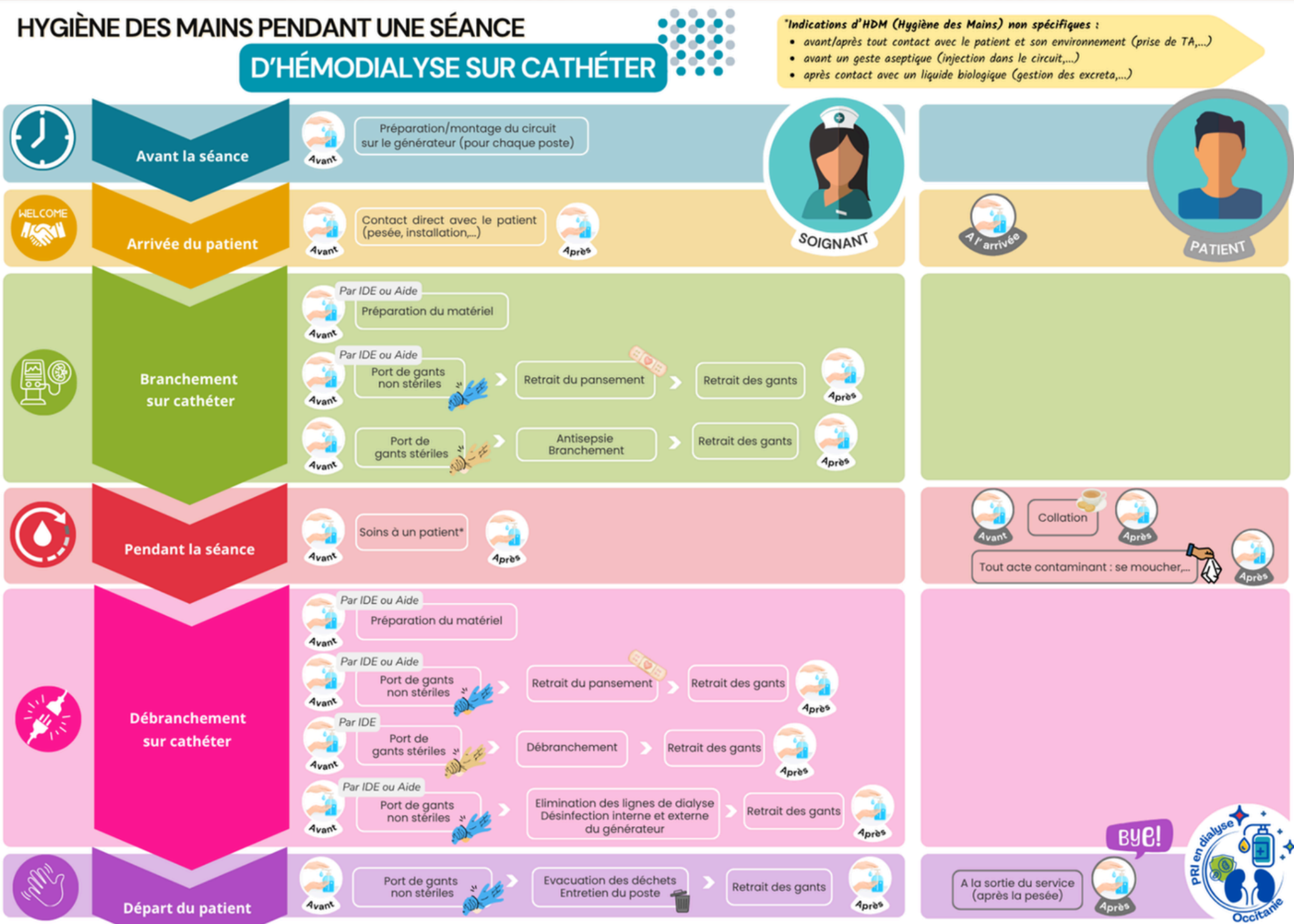

# Les PICC-PORTS

## LES PICC-PORTS



### 📖 Définition

Les PICC-ports (Peripherally Inserted Central Catheter) sont des cathéters centraux munis d'une chambre implantable périphérique. La partie proximale de ce cathéter est placée dans la veine cave supérieure, à l'entrée de l'oreillette droite en passant par la veine brachiale ou basilique (comme pour les PICC-line). Sa partie distale est installée dans une loge au dessus du pli du coude dans la zone de Dawson.

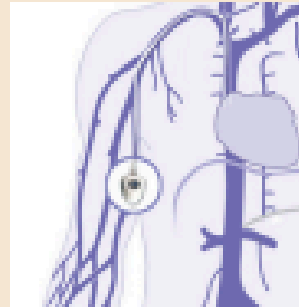

### ✓ Indication

- Prise en soin en oncologie mais aussi maladies chroniques (polyarthrite par exemple),
- Traitement d'une durée de plus de 3 mois et d'une fréquence d'au moins une fois par semaine,
- Traitement en hospitalisation conventionnelle ou à domicile,
- Si la région cervico-thoracique est inaccessible pour la pose d'un autre cathéter central (trachéotomie, grands-brûlés...).



### VS ✗ Contre-indications

- Syndrome de la cave supérieure,
- Insuffisance rénale chronique (fistule artério-veineuse actuelle ou future),
- Curage axillaire,
- Problèmes ostéo-articulaires,
- Diamètre des veines profondes inférieur à 5 mm.

### 🔑 La pose, au bloc opératoire, par un MAR ou un IADE

- 1 - Repérage des veines profondes et des structures avoisinantes (nerf médian, artère humérale) à l'échographie.
  - 2 - Hygiène des mains (désinfection chirurgicales au SHA), habillage stérile, drapage opératoire, mise en place de la gaine stérile pour la sonde d'échographie.
  - 3 - Choix de la veine, son diamètre doit être au moins 3x supérieur à celui du cathéter choisi.
  - 4 - Identification précise du nerf médian, de l'artère humérale et des autres structures à risques.
  - 5 - Ponction veineuse échoguidée à l'aide d'un kit de micro-insertion.
  - 6 - Progression du guide jusqu'à l'oreillette droite, insertion du cathéter.
  - 7 - Évaluation de l'emplacement de la partie proximale du cathéter (onde rythmique, bubble-test).
  - 8 - Création de la loge, tunnelisation du cathéter et mise en place de la chambre implantable. Selon les pratiques, celle-ci n'est pas toujours fixée au fascia musculaire. Fermeture de la loge, au fil résorbable puis fermeture cutanée, le plus souvent par un surjet intra-dermique au fil résorbable recouvert de colle chirurgicale.
- ⇒ Sous anesthésie locale (lidocaïne),
  - ⇒ Le PICC-port n'est pas forcément perfusé dès sa mise en place,
  - ⇒ La chambre implantable choisie est souvent de petite taille.

### 📌 La perfusion

La perfusion d'un PICC-port est la même que celle d'un cathéter à chambre implantable thoracique, elle se fait à l'aide d'une aiguille de Huber. Il est nécessaire, pour prévenir le risque infectieux, de fermer les fenêtres/portes, limiter les passages... Le patient doit être confortablement installé.

#### ⇒ Tenue :

Patient : port d'une masque  
IDE : masque, charlotte, tablier

#### ⇒ Soin :

Effectuer une FHA des mains,  
Antisépsie large, laisser sécher,  
Après friction des mains au SHA, enfiler des gants stériles,  
Mettre en place le champ troué,  
Purger et verrouiller l'ensemble du système.

- Repérer la chambre, la maintenir à 3 doigts puis piquer perpendiculairement jusqu'à la butée et fixer l'aiguille,
- Vérifier le retour veineux puis effectuer un rinçage pulsé,
- Brancher la ligne de perfusion,
- Positionner le pansement transparent,
- Éliminer les déchets,
- Effectuer en FHA des mains,
- Tracer le soin.

### 🕒 La réfection du pansement

- Dès que nécessaire, si le pansement est souillé, humide ou décollé,
- Dans les 48h suivant la pose,
- Toutes les 96h si le pansement est opaque (point de ponction invisible),
- Tous les 7 jours si le pansement est transparent (point de ponction visible).

- ⇒ L'aiguille doit être changée tous les 7 jours si le traitement est continu.
- ⇒ Les conditions de réfection du pansement sont les mêmes que pour la pose de l'aiguille de Huber.
- ⇒ Le retrait de l'aiguille de Huber doit se faire sous pression positive : à l'aide d'une seringue, pousser du NaCl en continu pendant le retrait de l'aiguille, après avoir rincé le cathéter.

### 👁 Surveillances

- Absence de signes inflammatoires au point de ponction (œdème, rougeur, chaleur, douleur),
- Absence de signes d'infection généralisée (température, frissons...)
- État du pansement : il doit rester propre et étanche,
- Positionnement de l'aiguille et débit libre,
- Positionnement de la chambre si elle n'est pas fixée.
- La manipulation des lignes de perfusions doit se faire selon le respect des bonnes pratiques : manipulations avec des compresses imbibées d'antiseptique alcoolique, changement des tubulures toutes les 96h, rinçage pulsé au NaCl avant et après chaque injection/perfusion.
- Il est possible de réaliser des prélèvements sanguins à condition de réaliser une purge avant et un rinçage pulsé après.





### 🏠 Le patient, à domicile

- ⇒ Information du patient.
- ⇒ Pour l'hospitalisation à domicile :
  - Nécessité d'inclure le patient ++ dans sa prise en soin (valable aussi pour l'hospitalisation conventionnelle)
  - Éducation thérapeutique du patient et de ses proches : soins d'hygiène, surveillances (point de ponction, pansement...), adaptation des mouvements lors des temps où le PICC-port est perfusé...
  - Les soins doivent se réaliser dans une pièce où les fenêtres et les portes sont fermées. Il est important que le patient soit bien installé. Les personnes qui ne sont pas indispensables au soin et les animaux sortent de la pièce.
  - Importance du soutien et de l'entourage médical/paramédical dans l'accompagnement







# NOUVELLES AFFICHES CATHETERS SPIADI

**RéPIA SPIADI** Synthèse des recommandations pour les **CATHÉTERS CENTRAUX**

POSE DU CATHÉTER	POSE D'UNE AIGUILLE SUR CCI	RÉFÉCTION DE PANSEMENT	MANIPULATION PROXIMALE D'UNE LIGNE	MANIPULATION DISTALE D'UNE LIGNE
<p>DÉSINFECTION CHIRURGICALE DES MAINS PAR FRICTION AVANT LA POSE, AVANT D'ENFILER LES GANTS</p> <p>GANTS STÉRILES CASAQUE STÉRILE MASQUE CHIRURGICAL COIFFE</p> 	<p>DEUX FRICTIONS LA 1<sup>ÈRE</sup> AVANT LA PRÉPARATION DU MATÉRIEL LA 2<sup>ÈME</sup> AVANT D'ENFILER LES GANTS</p> <p>GANTS STÉRILES TENUE PROPRE MASQUE CHIRURGICAL COIFFE</p> 	<p>DEUX FRICTIONS LA 1<sup>ÈRE</sup> AVANT LA PRÉPARATION DU MATÉRIEL LA 2<sup>ÈME</sup> AVANT D'ENFILER LES GANTS</p> <p>GANTS STÉRILES TENUE PROPRE MASQUE CHIRURGICAL COIFFE</p> 	<p>FRICTION JUSTE AVANT LE SOIN</p> <p>TENUE PROPRE</p> 	
<ul style="list-style-type: none"> <li>• SI PEAU SALE OU SOUILLÉE NETTOYAGE AVEC DU SAVON DOUX STÉRILE</li> <li>• APPLICATEUR OU COMPRESSES STÉRILES</li> <li>• CHLORHEXIDINE ALCOOLIQUE 2%</li> <li>• SÉCHAGE SPONTANÉ DE L'ANTISEPTIQUE</li> </ul>	<ul style="list-style-type: none"> <li>• NETTOYAGE AVEC DU SAVON DOUX STÉRILE</li> <li>• SI PEAU SALE OU SOUILLÉE</li> <li>• APPLICATEUR OU COMPRESSES STÉRILES</li> <li>• ANTISEPTIQUE ALCOOLIQUE MAJEUR</li> <li>• SÉCHAGE SPONTANÉ DE L'ANTISEPTIQUE</li> </ul>	<ul style="list-style-type: none"> <li>• DÉSINFECTION DE LA CONNECTIQUE ET DE LA VALVE AVANT UTILISATION</li> <li>• COMPRESSES STÉRILES</li> <li>• ALCOOL À 70%</li> <li>• FRICTION DE LA VALVE PENDANT 15 SECONDES</li> </ul>	<ul style="list-style-type: none"> <li>• DÉSINFECTION DE LA CONNECTIQUE ET DE LA VALVE AVANT UTILISATION</li> <li>• COMPRESSES STÉRILES</li> <li>• ALCOOL À 70%</li> <li>• FRICTION DE LA VALVE PENDANT 15 SECONDES</li> </ul>	

RÉFÉRENCES : RECOMMANDATIONS SF2H SUR LES DISPOSITIFS INTRAVASCULAIRES (2012, 2013, 2016, 2019) \* RECOMMANDATION SPIADI v1.02.

**RéPIA SPIADI** Synthèse des recommandations pour les **CATHÉTERS VEINEUX DE TYPE MIDLINE AVEC PROLONGATEUR INTÉGRÉ**

POSE DU CATHÉTER	RÉFÉCTION DE PANSEMENT	MANIPULATION PROXIMALE D'UNE LIGNE	MANIPULATION DISTALE D'UNE LIGNE
<p>DÉSINFECTION CHIRURGICALE DES MAINS PAR FRICTION AVANT LA POSE, AVANT D'ENFILER LES GANTS</p> <p>GANTS STÉRILES CASAQUE STÉRILE MASQUE CHIRURGICAL COIFFE</p> 	<p>DEUX FRICTIONS LA 1<sup>ÈRE</sup> AVANT LA PRÉPARATION DU MATÉRIEL LA 2<sup>ÈME</sup> AVANT D'ENFILER LES GANTS</p> <p>GANTS STÉRILES TENUE PROPRE MASQUE CHIRURGICAL COIFFE</p> 	<p>GANTS STÉRILES TENUE PROPRE MASQUE CHIRURGICAL</p> 	<p>FRICTION JUSTE AVANT LE SOIN</p> <p>TENUE PROPRE</p> 
<ul style="list-style-type: none"> <li>• SI PEAU SALE OU SOUILLÉE NETTOYAGE AVEC DU SAVON DOUX STÉRILE</li> <li>• APPLICATEUR OU COMPRESSES STÉRILES</li> <li>• CHLORHEXIDINE ALCOOLIQUE 2%</li> <li>• SÉCHAGE SPONTANÉ DE L'ANTISEPTIQUE</li> </ul>	<ul style="list-style-type: none"> <li>• NETTOYAGE AVEC DU SAVON DOUX STÉRILE EN SYSTÉMATIQUE *</li> <li>• APPLICATEUR OU COMPRESSES STÉRILES</li> <li>• CHLORHEXIDINE ALCOOLIQUE 2%</li> <li>• SÉCHAGE SPONTANÉ DE L'ANTISEPTIQUE</li> </ul>	<ul style="list-style-type: none"> <li>• DÉSINFECTION DE LA CONNECTIQUE ET DE LA VALVE AVANT UTILISATION</li> <li>• COMPRESSES STÉRILES</li> <li>• ALCOOL À 70%</li> <li>• FRICTION DE LA VALVE PENDANT 15 SECONDES</li> </ul>	<ul style="list-style-type: none"> <li>• DÉSINFECTION DE LA CONNECTIQUE ET DE LA VALVE AVANT UTILISATION</li> <li>• COMPRESSES STÉRILES</li> <li>• ALCOOL À 70%</li> <li>• FRICTION DE LA VALVE PENDANT 15 SECONDES</li> </ul>

RÉFÉRENCES : RECOMMANDATIONS SF2H SUR LES DISPOSITIFS INTRAVASCULAIRES (2013, 2016, 2019) \* RECOMMANDATION SPIADI v1.02.2026

**RéPIA SPIADI** Synthèse des recommandations pour les **CATHÉTERS VEINEUX PÉRIPHÉRIQUES COURTS ET MIDLINES SANS PROLONGATEUR INTÉGRÉ**

POSE DU CATHÉTER	MANIPULATION D'UNE LIGNE
<p>DEUX FRICTIONS LA 1<sup>ÈRE</sup> AVANT LA PRÉPARATION DU MATÉRIEL LA 2<sup>ÈME</sup> AVANT D'ENFILER LES GANTS</p> <p>GANTS STÉRILES DANS 2 SITUATIONS : • SI PALPATION APRÈS L'ANTISEPSIE • SI POSE AVEC ÉCHOGUIDAGE</p> <p>TENUE PROPRE</p> 	<p>FRICTION JUSTE AVANT LE SOIN</p> <p>TENUE PROPRE</p>
<ul style="list-style-type: none"> <li>• SI PEAU SALE OU SOUILLÉE NETTOYAGE AVEC DU SAVON DOUX STÉRILE</li> <li>• APPLICATEUR OU COMPRESSES STÉRILES</li> <li>• ANTISEPTIQUE ALCOOLIQUE MAJEUR</li> </ul>	<ul style="list-style-type: none"> <li>• DÉSINFECTION DE LA CONNECTIQUE ET DE LA VALVE AVANT UTILISATION</li> <li>• COMPRESSES STÉRILES</li> <li>• ALCOOL À 70%</li> <li>• FRICTION DE LA VALVE PENDANT 15 SECONDES</li> </ul>

RÉFÉRENCE : RECOMMANDATIONS SF2H SUR LES DISPOSITIFS INTRAVASCULAIRES (2019) v1.02.2026

<https://www.spiadi.fr/tools?tab=2>

# ENQUÊTE RÉGIONALE PICC ET MIDLINE

Objectif : dresser un état des lieux sur l'utilisation des PICC et Midlines en Occitanie

## PREMIER VOLET

Recueil des données établissement  
(nombre de pose, existence de  
protocole, de surveillance....)  
Par l'hygiéniste ou le pharmacien

## SECOND VOLET

Auto-questionnaire des pratiques

Remplis par les professionnels de  
santé prenant en charge des PICC  
et MIDLINE dans les services  
choisis

- Occitanie
- Etablissements de santé (hors HAD)
- 2 Volets indépendants
- Possibilité d'avoir un accès au document sur google drive
- Fera l'objet d'une thèse d'exercice de pharmacie

### Objectif

Identifier des axes prioritaires pour sécuriser la prise en charge de ces dispositifs.

# ENQUÊTE RÉGIONALE PICC ET MIDLINE

Objectif : dresser un état des lieux sur l'utilisation des PICC et Midlines en Occitanie

## PREMIER VOLET

37 établissements participant

## SECOND VOLET

43 établissements participant

339 Auto-questionnaires remplis

DATE LIMITE PROLONGEE

15/04/26

Thank  
you!

# AUDIT PRATIQUES PREVENTION DU RISQUE INFECTIEUX ACTES DE CHIRURGIE HORS BLOC OPERATOIRE ET SECTEUR INTERVENTIONNEL : LES RESULTATS



Audit chirurgie hors bloc - Les résultats - Centre  
d'Appui pour la Prévention des Infections Associées  
aux Soins



MOURLAN CECILE

# ACTUALITES SF2H

- Travaux en cours :
  - Avis *C auris* prévu mi-avril
  - Révision instruction endoscopie 2016
  - GT Néonatal cathéters Ombilicaux
  - GT PCC : périmètre établi, avis chambre seule
  - GT Hémodialyse
  - Henné et FHA
- Revue Hygiènes : changement de propriétaire

# ACTUALITES SF2H

- Commission JePPRI
  - Vidéo PICC pour les patients (devis en cours)
  - Campagne HDM 5 mai (vidéos)
  - Campagne Breakin'vax antigrippale / anti Covid sur TikTok et Youtube
  - FAQ endoscopie + replays (adhérents)

# ACTUALITES SF2H



The screenshot shows the SF2H website header with navigation links: Accueil, Commissions, Commission Transition écologique TEPRI, Actualités, Publications, Formations, Qui sommes nous, Comptes, and Nous contacter. The main content area is titled 'TEPRI COMMISSION TRANSITION ÉCOLOGIQUE' and features a section for 'Composition de la commission' with a profile for Emmanuelle JOSEPH, Pilote. To the right, under 'Missions', there is a list of four objectives:

- ✓ Promouvoir une approche durable des soins
- ✓ Favoriser la collaboration interdisciplinaire
- ✓ Valoriser les pratiques de soins respectueuses des ressources naturelles et de la biodiversité
- ✓ Sensibiliser et informer

## Commission TEPRI

Parmi les premiers sujets abordés :  
Gel d'échographie : durée de la conservation au-delà de 24h (travail avec le Conseil Scientifique SF2H)

Pochon de 500 ml de soluté utilisé pour la reconstitution médicamenteuse pour un même patient

**LILLE**  
**2026**



Prévention du Risque Infectieux

**PROGRAMMES  
DES FORMATIONS  
SPÉCIALISÉES**

**Inscription obligatoire**

Certifié Qualiopi pour  
actions de formation ;  
certificat n° 7109172-1



[www.sf2h.net](http://www.sf2h.net)



Prévention du Risque Infectieux

Actualités ▾ Publications ▾ Formations Qui sommes nous ▾ **Congrès** No

## CONGRÈS SF2H LILLE 2026

Le 36ème Congrès de la SF2H aura lieu à Lille du 3 au 5 juin 2026.



# 19ÈME RIF DES INFIRMIERS.ÈRES EN PCI

19ème RIF des Infirmiers.ères en PCI à Arcachon les 1er et 2 Octobre 2026



**1 & 2 octobre 2026**  
**Palais des congrès Arcachon**

**19<sup>ÈMES</sup> RENCONTRES INTERNATIONALES FRANCOPHONES**  
**des Infirmiers en Prévention et Contrôle de l'Infection**

**Prévention du risque infectieux : prouver et éprouver**

- ✓ Organisées par la SF2H, en collaboration avec ABIHH (Belgique), AIPI (Québec), SIPI (Suisse) et URSIL (Luxembourg)
- ✓ Action de formation continue avec certification Qualiopi

**SF<sub>2</sub>H**  
Prévention du Risque Infectieux

The poster features a circular logo at the top left with the text 'RENCONTRES INTERNATIONALES FRANCOPHONES RIF INFIRMIERS.ÈRES EN PRÉVENTION ET CONTRÔLE DE L'INFECTION'. The main text is in bold, black and blue fonts. There are two inset images: one showing a view of Arcachon from the sea, and another showing an interior view of a conference room with a chandelier.

# FORMATION INITIALE IDE

Deux textes majeurs viennent d'être publiés au Journal officiel de la République française :

- Le Décret n° 2026-130 du 20 février 2026 relatif aux modalités de délivrance du diplôme d'État d'infirmier (<https://lnkd.in/euSbQh4H>)
- L'arrêté fixant le nouveau référentiel de formation, d'activités et de compétences IDE ([https://lnkd.in/eke9H\\_JT](https://lnkd.in/eke9H_JT))

À compter du 1er septembre 2026, la délivrance du diplôme d'État d'infirmier sera confiée aux universités accréditées, renforçant pleinement l'ancrage universitaire de la formation.

# FORMATION INITIALE IDE

## UE B.3 Pratiques et interventions infirmières

- **appliquer les principes fondamentaux de l'hygiène** et de l'asepsie dans la réalisation des soins, en respectant les protocoles pour prévenir les infections nosocomiales, assurer la sécurité des personnes et maintenir un environnement de soins propre et sécurisé

### Prévention et contrôle des infections associées aux soins :

- **règles d'hygiène** : hygiène hospitalière et extrahospitalière, hygiène des mains, habillement professionnel et équipements de protection individuelle, circuits propre-sale, gestion des déchets notamment des déchets d'activités de soins à risques infectieux ;
- **moyens de lutte contre l'infection** : pré-désinfection, nettoyage, désinfection, décontamination, stérilisation, précautions standard et précautions complémentaires, isolement protecteur, protocoles d'hygiène, règles de fonctionnement à domicile et en collectivité, principes de l'antibiorésistance, concept d'asepsie.

# CERTIFICATIONS DES PS

Une nouvelle étape franchie avec la publication de l'arrêté consacré aux référentiels.

Votre texte de paragraphe

Cette phase de déploiement concerne tous les professionnels de santé rattachés à l'un des 7 ordres #médecins #dentistes #pharmaciens #sagesfemmes #infirmiers #kinés #pédicurespodologues

référentiels (1 par profession et par spécialité) sont mis à disposition, en tenant compte de la pluralité des modes d'exercice et des réalités du terrain.

Objectif : soutenir la qualité des pratiques professionnelles et la sécurité des soins, en permettant à chacun de construire son parcours de vérification des compétences sur une période de        ans.

La démarche, construite avec et pour les professionnels permet d'appréhender la certification non comme une obligation mais comme un projet partagé au bénéfice de leur exercice quotidien mais aussi des prises en charge de leurs patients.

Pour consulter les 52 référentiels parus au bulletin officiel #santé : Votre texte de paragraphe



Certification des professionnels de santé :  
**52 référentiels**  
pour construire son parcours de vérification des compétences

# **Certification Universitaire en PRI**

## **Hygiène et Prévention du Risque Infectieux**

### **(Marseille)**

#### **Objectifs pédagogiques**

**Former les Aide soignant (AS) et Auxiliaire de puériculture (AP) aux principes de la Prévention du Risque Infectieux**

**Durée : 1 an**

# Journées régionales PRI 2026

**12 juin**, journée Prévention du risque infectieux en MAS et EAM, Grau-du-roi

**21 septembre**, journée PH, Gruissan

**22 septembre**, journée Prévention des IAS, Gruissan

**8 octobre**, journée EMH-EMA, Lézignan-Corbières

**5 novembre**, PRI en Hémodialyse, Lézignan-Corbières

**17 novembre**, journée Prévention du risque IAS en EHPAD, Narbonne

Journées Usagers / Ville : participation aux évènements organisés  
par FAS, URPS, CPTS...)



## Webinaires 2026 à 14h



**28 mai**, Actualités de la PRI, Formateurs IFMS

**25 juin**, Retours congrès SF2H - JNI

**30 juin**, Transition Ecologique en Santé (groupe InterCPias)

**24 novembre**, Actualités de la PRI en secteur soins de ville

# Formations PRI 2026

**NEW**

## Montpellier :



**19 mai**, Référents IAS en SMR et Psychiatrie, Vendres 34

**3 novembre**, Prévention du risque infectieux lié à l'utilisation des cathéters PICC et Midline, Montpellier

**2-3 décembre**, Référent IAS et optimisation des fonctions logistiques en EMS, Montpellier

## Toulouse :



**16 avril**, Prévention du risque infectieux pour les dispositifs intravasculaires (CVP, PICC, Midline...), Toulouse

**9 octobre**, Etre référent vaccination en EMS, Toulouse

**2-3 et 26 nov**, Le référent IAS, Toulouse



**INFOS DE DERNIERE MINUTE !**



## **Enquête SpF auprès des EOH**

**Etat des lieux contamination gel échographie et prélèvements  
biologiques positifs à *Burkholderia cepacia***

**<https://framaforms.org/questionnaire-a-destination-des-eoh-1772791077>**

**Jusqu'au 15 mai 2026**

# INFOS DE DERNIERE MINUTE !



**Carnet sanitaire air  
En ligne !!!**

## CPias -groupe précautions respiratoires

**Réseau des CPias**  
Réseau national des Centres d'appui pour la Prévention des infections associées aux soins

**Aide à la mise en place  
du Carnet Sanitaire Air  
en établissements de santé et en  
établissements médico-sociaux**

Mars 2026 1

**Organisation des campagnes de  
mesures du CO<sub>2</sub> en ES et EMS**  
Fiche technique à destination des EOH/EMH

**Objectifs ?**

- **SENSIBILISER** : l'ensemble du personnel technique des collectivités et des utilisateurs des locaux (résidents, patients, personnel médical et paramédical) à la qualité de l'air intérieur (QAI)
- **COMMUNIQUER** : une organisation et une communication effectives sont établies entre les personnes des différents services avant, pendant et après la mise en œuvre de la mesure, pour évaluer voire améliorer les pratiques d'aération
- **PREVENIR** : la transmission des infections par voie respiratoire en adaptant les mesures de prévention à la qualité de ventilation

**Qui ?**

- **Personnels techniques de l'établissement ou de la collectivité** ou prestataire externe (titulaire du contrat de maintenance ou autre) **avec l'aide des personnels occupant les bâtiments**

**Quand ?**

- **Evaluation annuelle** pendant la saison de chauffage, si elle existe
- **Après chaque étape-clé de la vie du bâtiment** (travaux importants, réaménagement, réorganisation des locaux...) dans le mois suivant la fin de l'étape-clé, même hors période de chauffage

**Où ?**

- Pièces qui font l'objet de l'évaluation des moyens d'aération pour l'année en cours et dans lesquelles une vérification du bon fonctionnement des ouvrants et des systèmes de ventilation est réalisée en parallèle
- Dans un échantillon représentatif de pièces à sélectionner en amont par l'établissement parmi :
  - Chambres ;
  - Salles de réunions ;
  - Salles d'activité ou de vie ;
  - Salles de restauration.
- Sont notamment exclus :
  - Plateaux techniques équipés d'un traitement d'air autonome (ZEM ou ZAC) ;
  - Espaces servant aux circulations, sanitaires, logements de fonction ;
  - Locaux techniques & cuisines

**Avec quoi ?**

- Un appareil fonctionnant sur le principe de la spectrométrie d'absorption infrarouge non dispersif ou d'une technologie démontrant des performances équivalentes (cf. [fiche cahier des charges des capteurs de CO<sub>2</sub>](#))

**PROJET QUALITÉ DE L'AIR INTÉRIEUR (QAI)  
& RISQUE INFECTIEUX**

SURVEILLANCE & MAITRISE DE LA QAI  
**UNE APPROCHE INTÉGRÉE**

**Réseau des CPias**  
Réseau national des Centres d'appui pour la Prévention des infections associées aux soins

**CAHIER DES CHARGES POUR ACQUISITION DE CAPTEURS CO<sub>2</sub>**

Un même appareil peut être utilisé pour plusieurs locaux par rotation sur la période annuelle de tests choisie par l'établissement.  
La mesure doit se faire sur le principe de la lecture directe qui consiste en la surveillance de l'affichage des valeurs sur une durée d'au moins 2 heures.

Critères	Exigences / Description	Détail des exigences	Appareil 1	Appareil 2	Appareil 3
			Respecté (Oui/Non)	Respecté (Oui/Non)	Respecté (Oui/Non)
Recommandations générales	Un même appareil peut être utilisé pour plusieurs locaux par rotation sur la période annuelle de tests choisie par l'établissement. La mesure doit se faire sur le principe de la lecture directe qui consiste en la surveillance de l'affichage des valeurs sur une durée d'au moins 2 heures.				

...

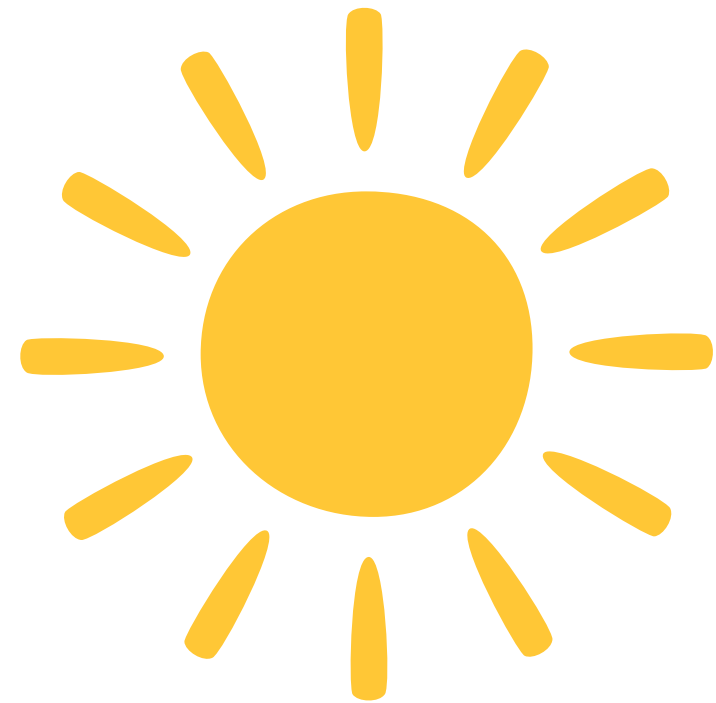

# La météo des BHR





# Les tendances en Occitanie - T1 2026



# Les tendances en Occitanie - T1 2026



Total BHRe

130 → 61

-53%

*Données partielles mars 2026*



ERV en net recul

12 → 4

-67%

*Après le pic 2023-2024*



Cas secondaires

33 → 4

-88%

*Maîtrise transmission croisée*



OXA-48 dominant

58% → 72%

+14 pts

*Proportion en hausse*

**AVIS**  
**DE TEMPETE**



**10 cas d'ERV signalés à Tarbes sur la filière  
néphrologie-dialyse**

**Soyez-vigilants !**

...

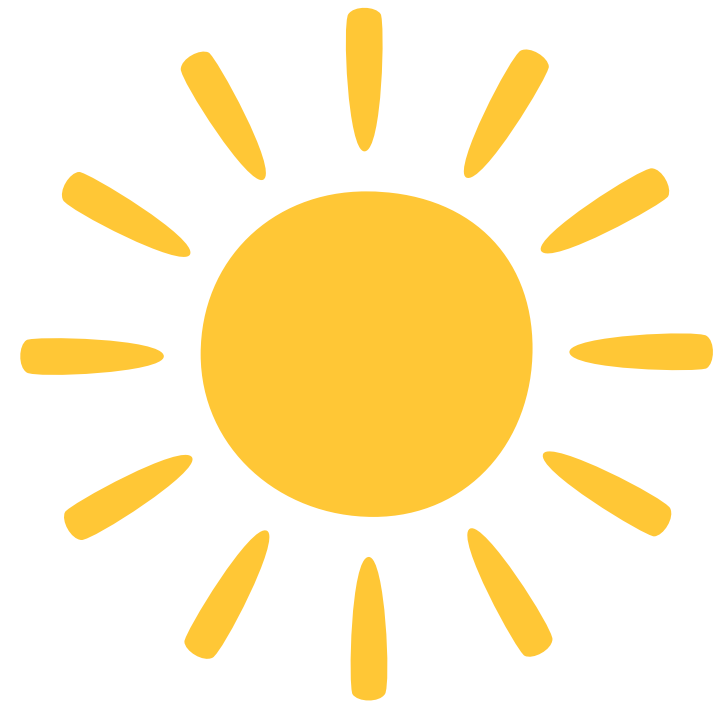

# La météo des BHR



Let's  
PLAY

# PLACE AUX JEUX : Déambulons sans risque!

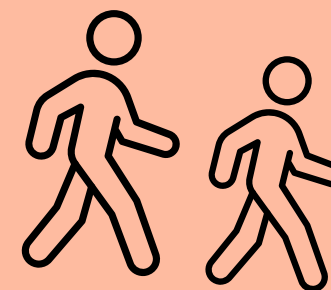

## Amphithéâtre

Stand Annuaire /  
Site internet



Caroline DANGLA  
et Caroline VAILLES

## PLACE AUX JEUX

Les  
HYGIENERS



LES HYGIENERS  
VERSION EN LIGNE,

LAURENCE SOULIE ET DANIELLE LUCHESE

## Salle R1



## PLACE AUX JEUX



CHU TOULOUSE

Philippe GORIL, Cathy BARINGO et  
Sabine LALLEMAND

## Salle R2



## PLACE AUX JEUX



Standard Pursuit  
CH ALBI

Stéphanie ARNAUD



Place aux jeux

ATELIER DIV  
Julien OURLIAC



APPLICATIONS  
Valves, carte outils  
PICC, Quizz

Emmanuelle SARIVIERE



## Salle R3



## PLACE AUX JEUX



CHAMBRE DES ERREURS  
INFECTIONS URINAIRES  
ASSOCIÉES AUX SOINS

Marianne MORVAN et Laure SALAVILLE



## PLACE AUX JEUX



SUPER TRI

PATRICK DUCHEIN



**JEUDI**  
9 AVRIL 2026

B-52

**LIVE**

**LE JT DE LA PRI**

**MERCI**

**COFIL REP-PCI/CPIAS OCCITANIE**

ASE

Let's  
PLAY

# PLACE AUX JEUX : Déambulons sans risque!

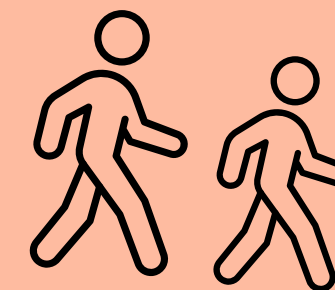

## Amphithéâtre

Stand Annuaire /  
Site internet



Caroline DANGLA  
et Caroline VAILLES

## PLACE AUX JEUX

Les  
HYGIENERS



LES HYGIENERS  
VERSION EN LIGNE,

LAURENCE SOULIE ET DANIELLE LUCCHESI

## Salle R1



Pauline LACOSTE  
Soyez des pros du tri!  
Ne triez pas n'importe comment!  
icm  
Institut Camille Mison

## PLACE AUX JEUX



CHU TOULOUSE

Philippe GORIL, Cathy BARINGO et  
Sabine LALLEMAND

## Salle R2



## PLACE AUX JEUX



Standard Pursuit  
CH ALBI

Stéphanie ARNAUD



Place aux jeux

ATELIER DIV  
Julien OURLIAC



APPLICATIONS  
Valves, carte outils  
PICC, Quizz

Emmanuelle SARIVIERE



## Salle R3



## PLACE AUX JEUX



CHAMBRE DES ERREURS  
INFECTIONS URINAIRES  
ASSOCIÉES AUX SOINS

Marianne MORVAN et Laure SALAVILLE



## PLACE AUX JEUX



SUPER TRI

PATRICK DUCHEIN

