Face aux maladies respiratoires transmissibles (grippe, bronchiolite, COVID-19…)

PATIENTS & VISITEURS

GARDONS LES BONS GESTES

FAIBLE CIRCULATION VIRALE

PORT DU MASQUE

- SI SIGNES D'INFECTION RESPIRATOIRE
- SI VOUS ÊTES À RISQUE DE FORME GRAVE



+ HYGIÈNE DES MAINS

Friction hydro-alcoolique régulière



Respectez le temps et les 7 étapes indispensables pour une bonne hygiène des mains.

+ AÉRATION

Aérez régulièrement la pièce dans laquelle vous vous trouvez en évitant les courants d'air.

+ DISTANCES

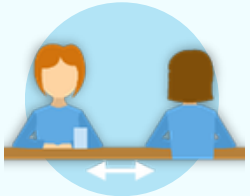

CPias Occitanie

Affiche à destination des patients et des visiteurs

DGS-URGENT n° 2026_13 DU 04/11/2026
https://sante.gouv.fr/IMG/pdf/dgs-urgent_n2026_13_prevention_des_infections_respiratoires_aigues_ira_.pdf